

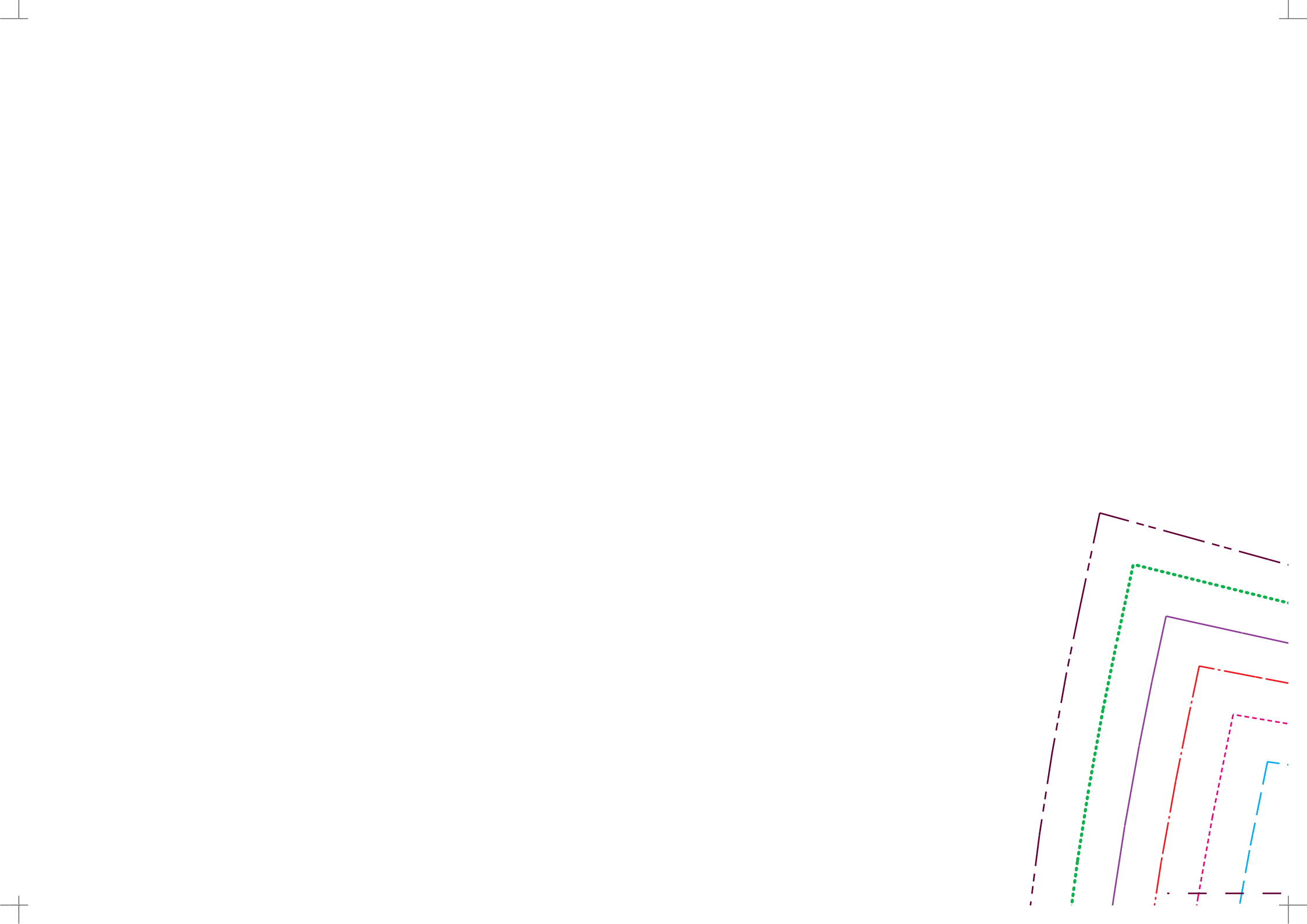

## Super střihy pro baculky

Střihová příloha pro  
**ŠATY LUCIANA (str. 80)**

Přidavky na švy a lemy jsou ve střihu již zahrnuty!  
Přidavky na švy 1 cm, přidavky na lemy jsou vyznačeny ve střihu.



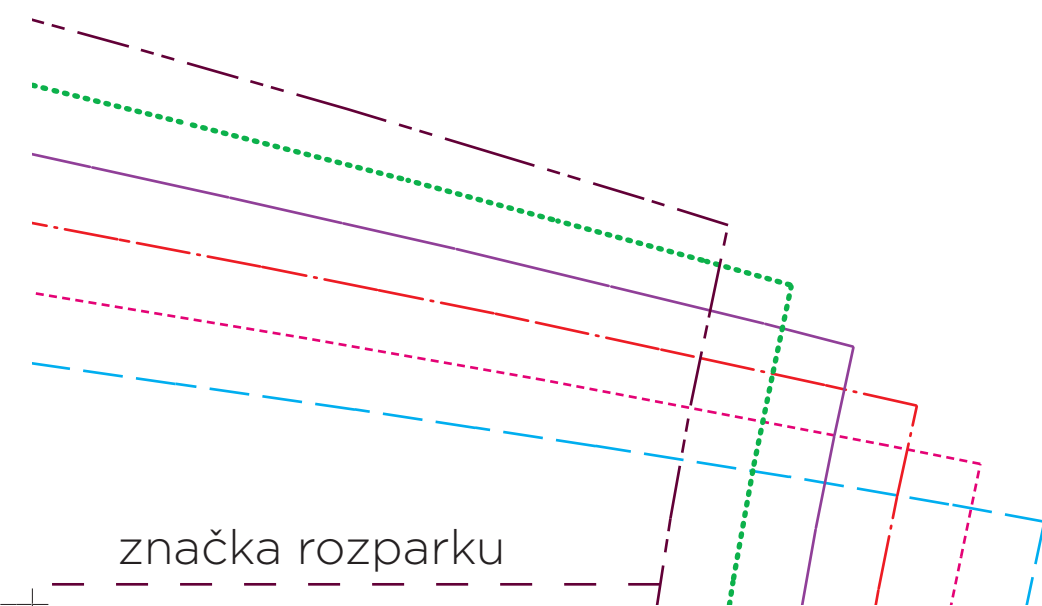

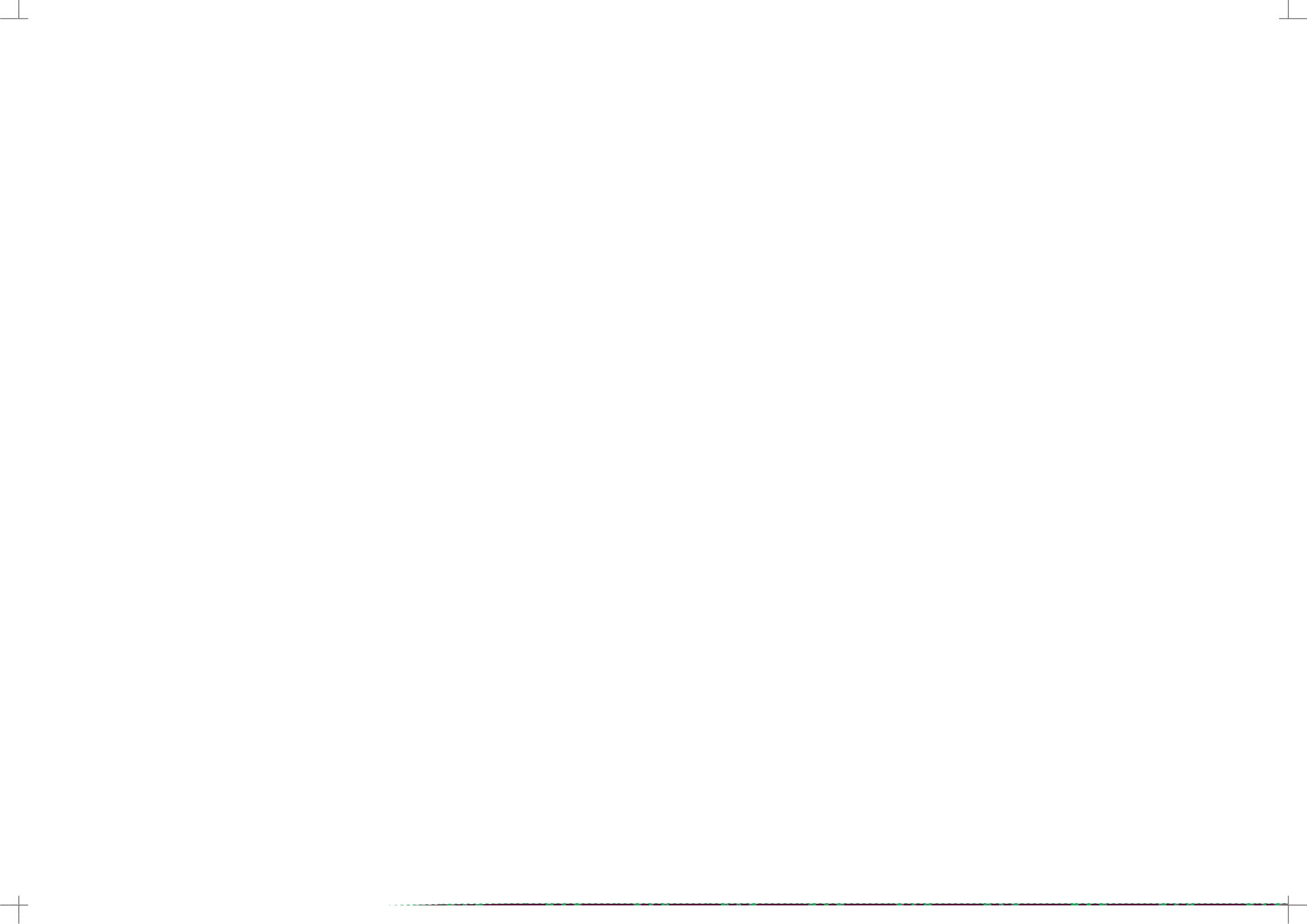

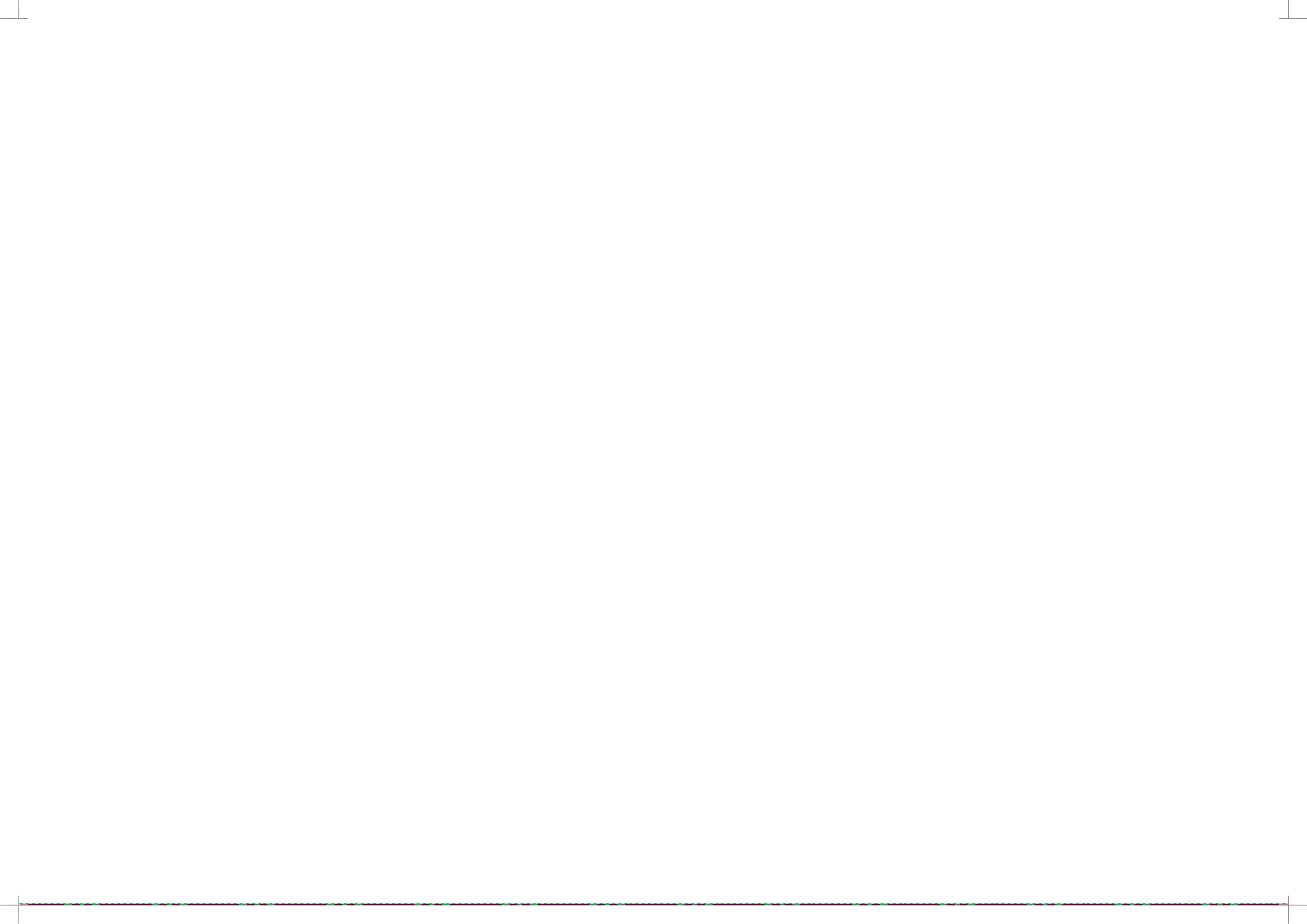

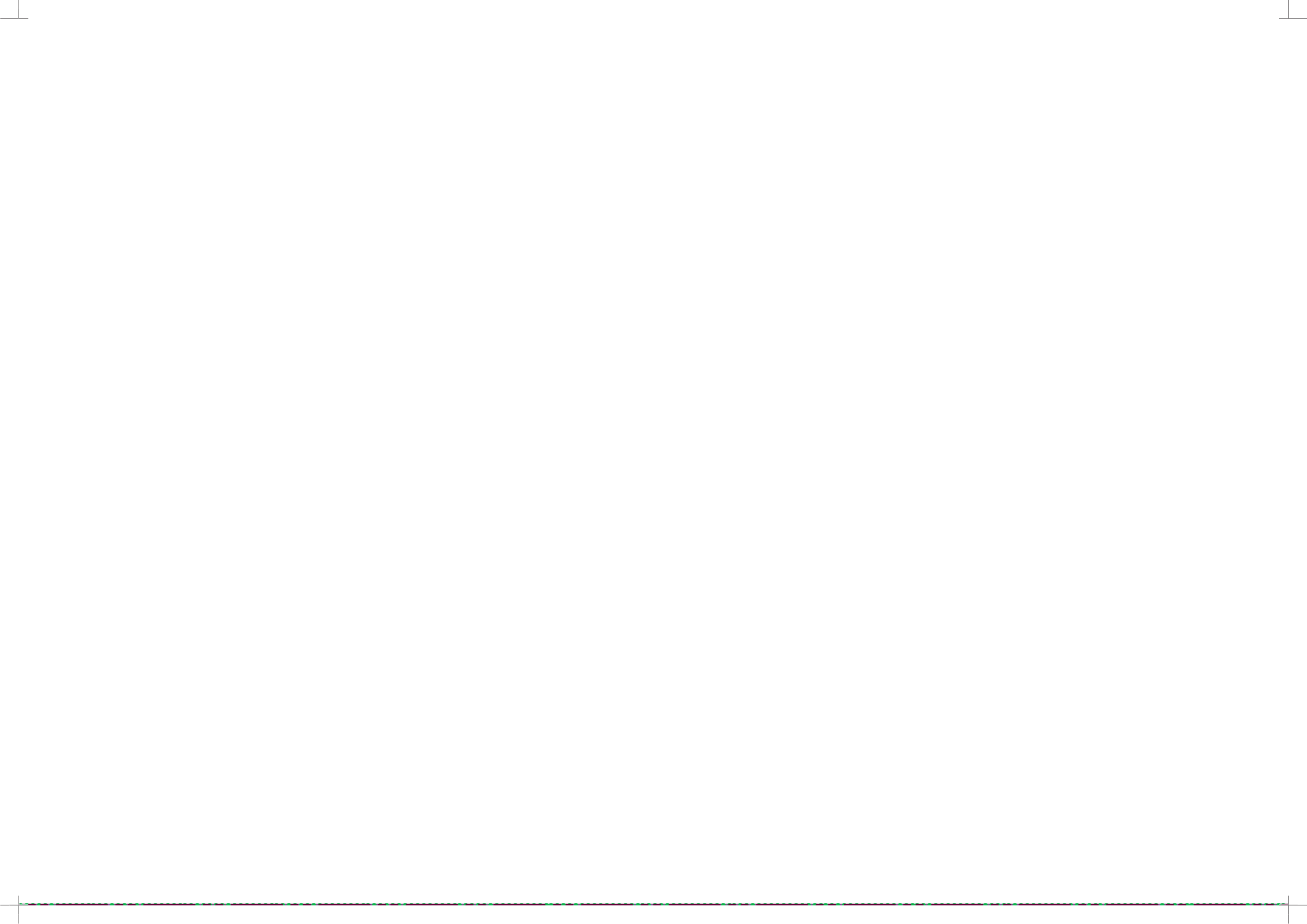

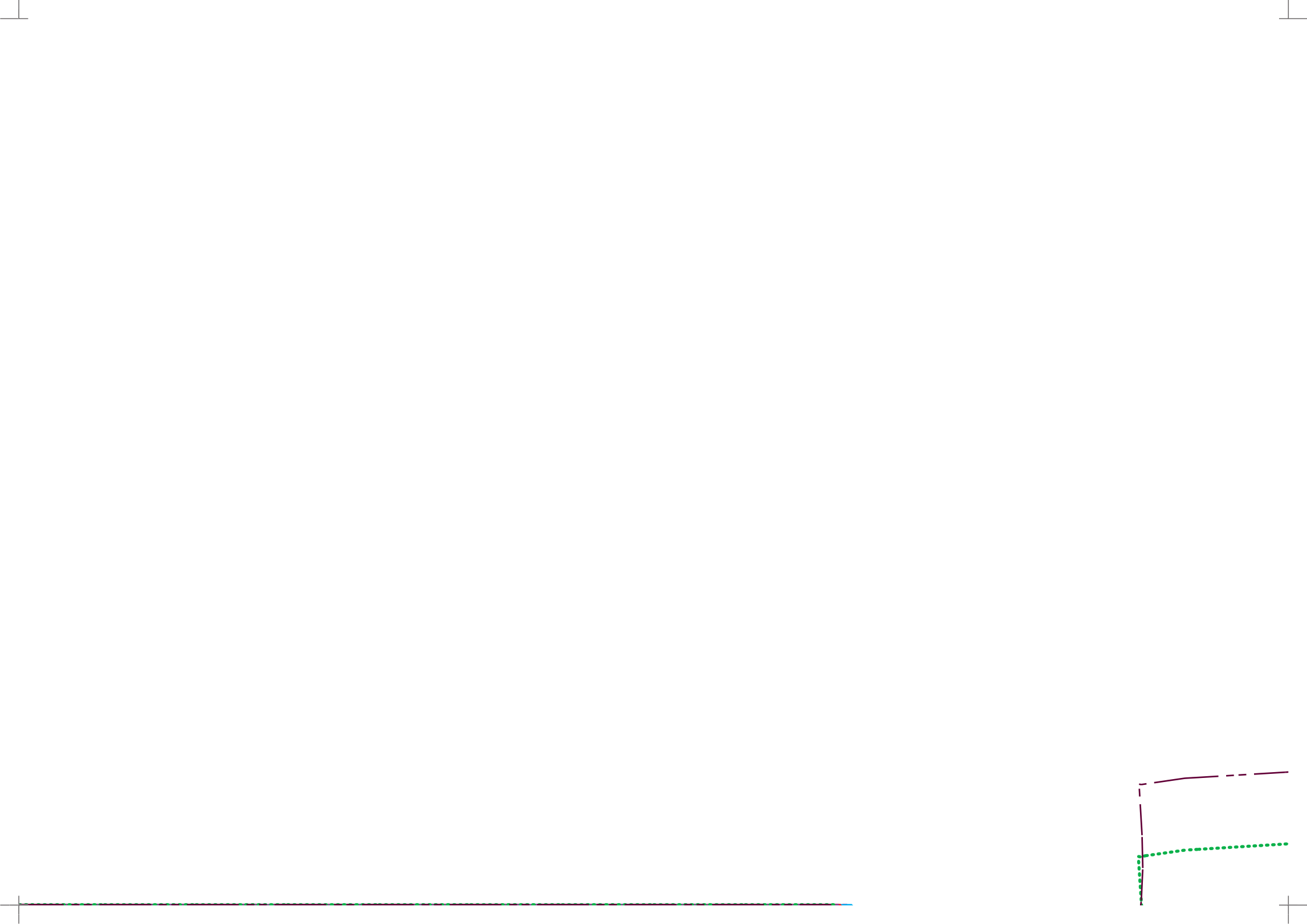

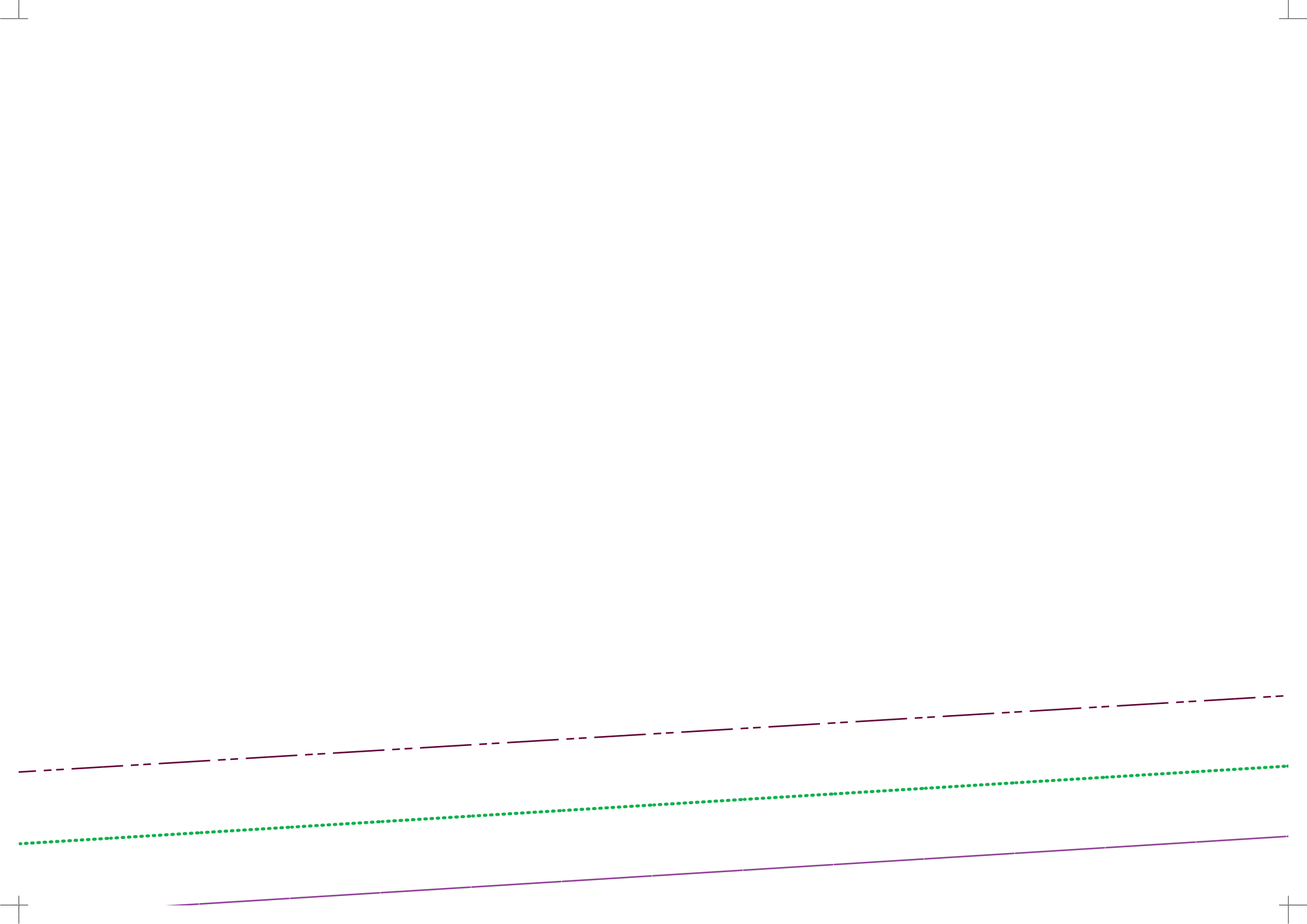



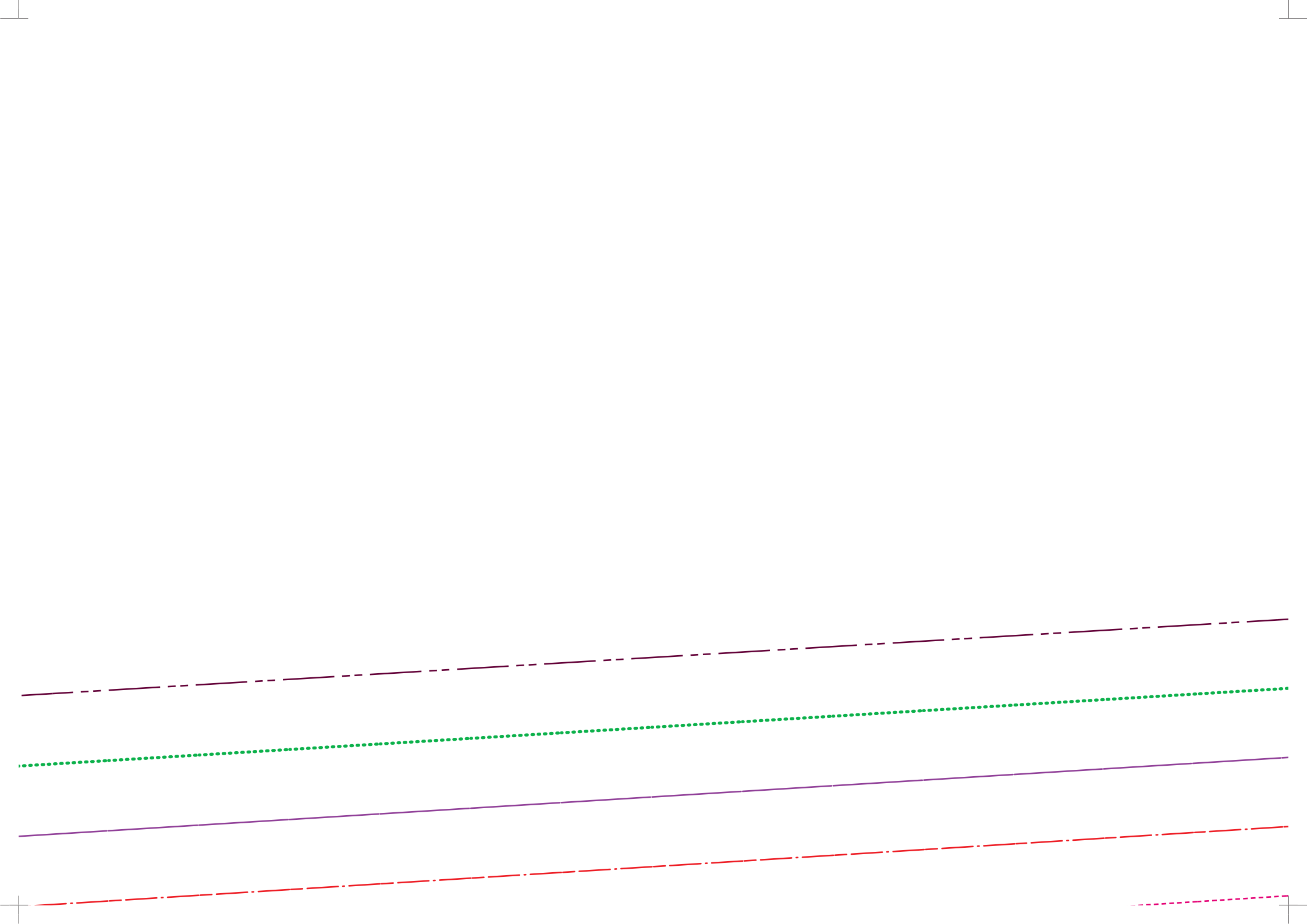

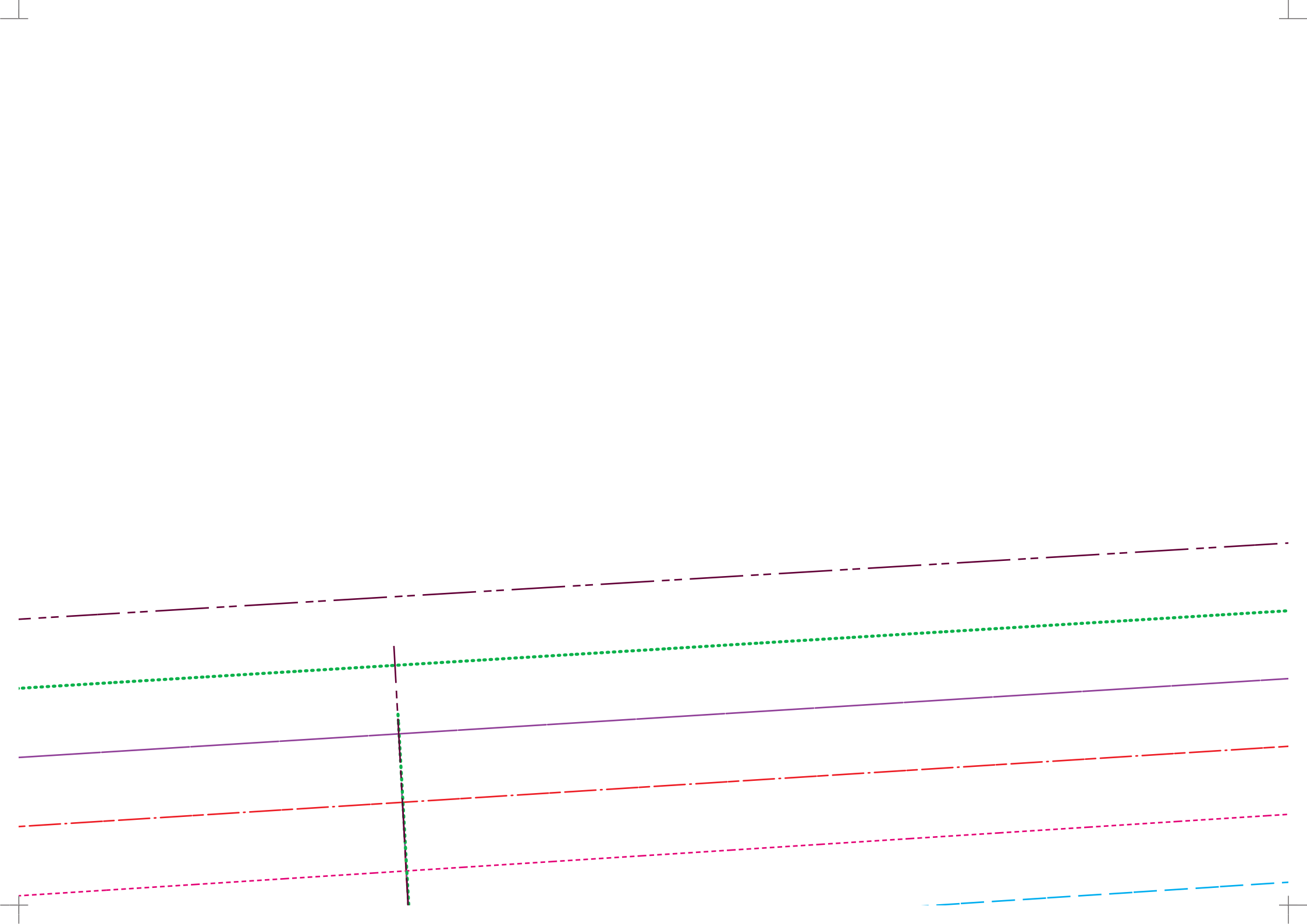

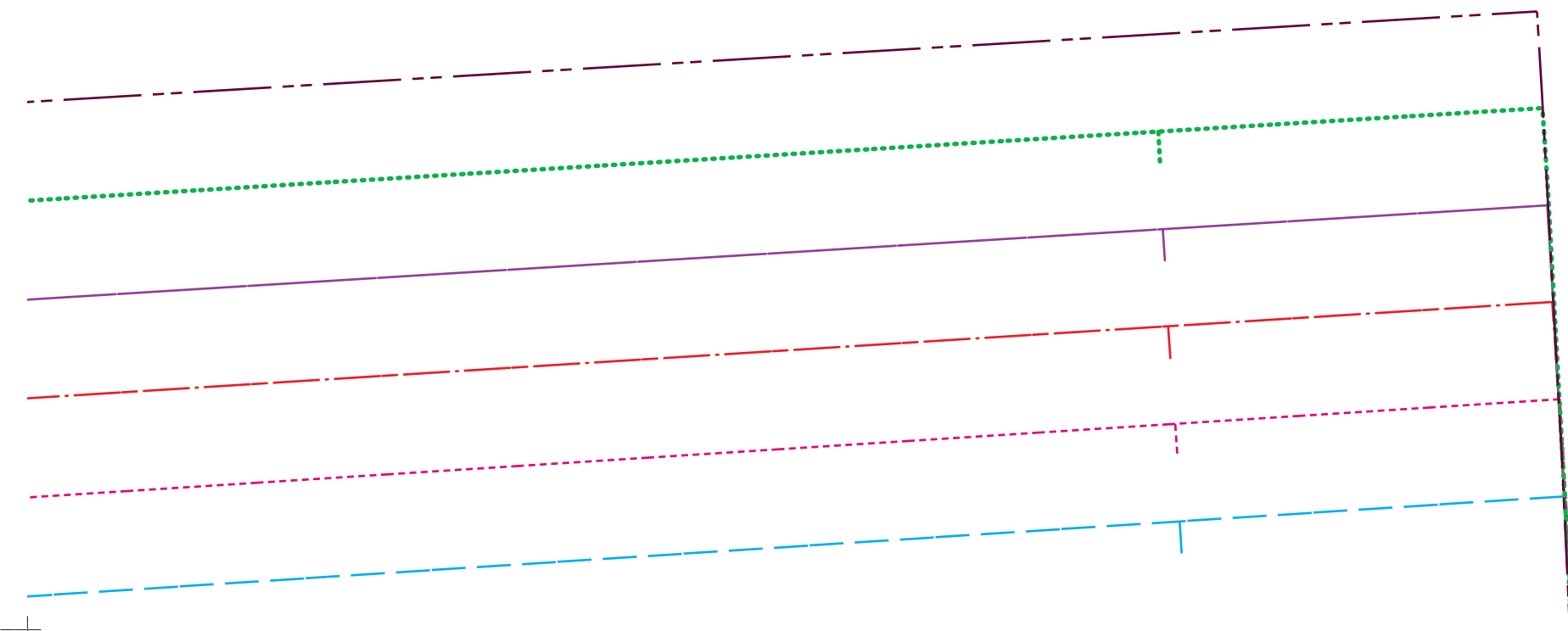

— — — velikost 40

- - - velikost 48

- . - velikost 50

— velikost 52

. . . velikost 54

- - - velikost 56

SMĚR NITĚ



Tato linie je při stříhání souběžná  
s pevným krajem látky.

PŘELOŽENÁ LÁTKA



Stříhat přeloženou látku.

Střihová příloha ke knize  
ISBN 978-80-256-1745-8  
Alle Rechte bei © Edition Michael Fischer GmbH  
[www.svojtka.cz](http://www.svojtka.cz)

Všechna práva vyhrazena.  
© 2015 [www.schnittchen.com](http://www.schnittchen.com)  
Reprodukce a komerční využití zakázáno.

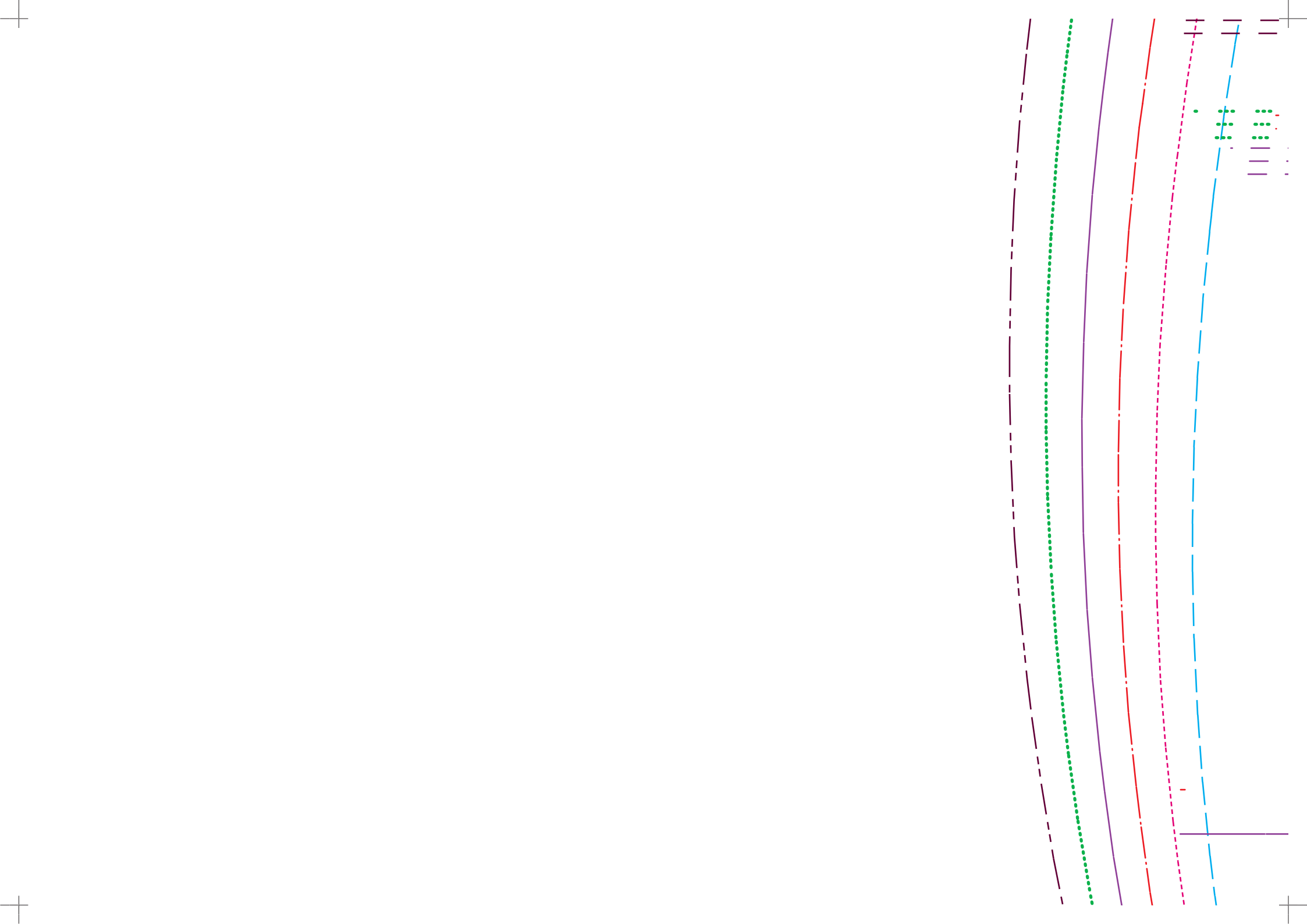

# Super stříhy pro baculky

STŘIH ŠATY LUCIANA

6 »→

manžeta

(jen tříčtvrteční rukáv)

vystříhnout: 2x látka, 2x zažehlovací vlizelín

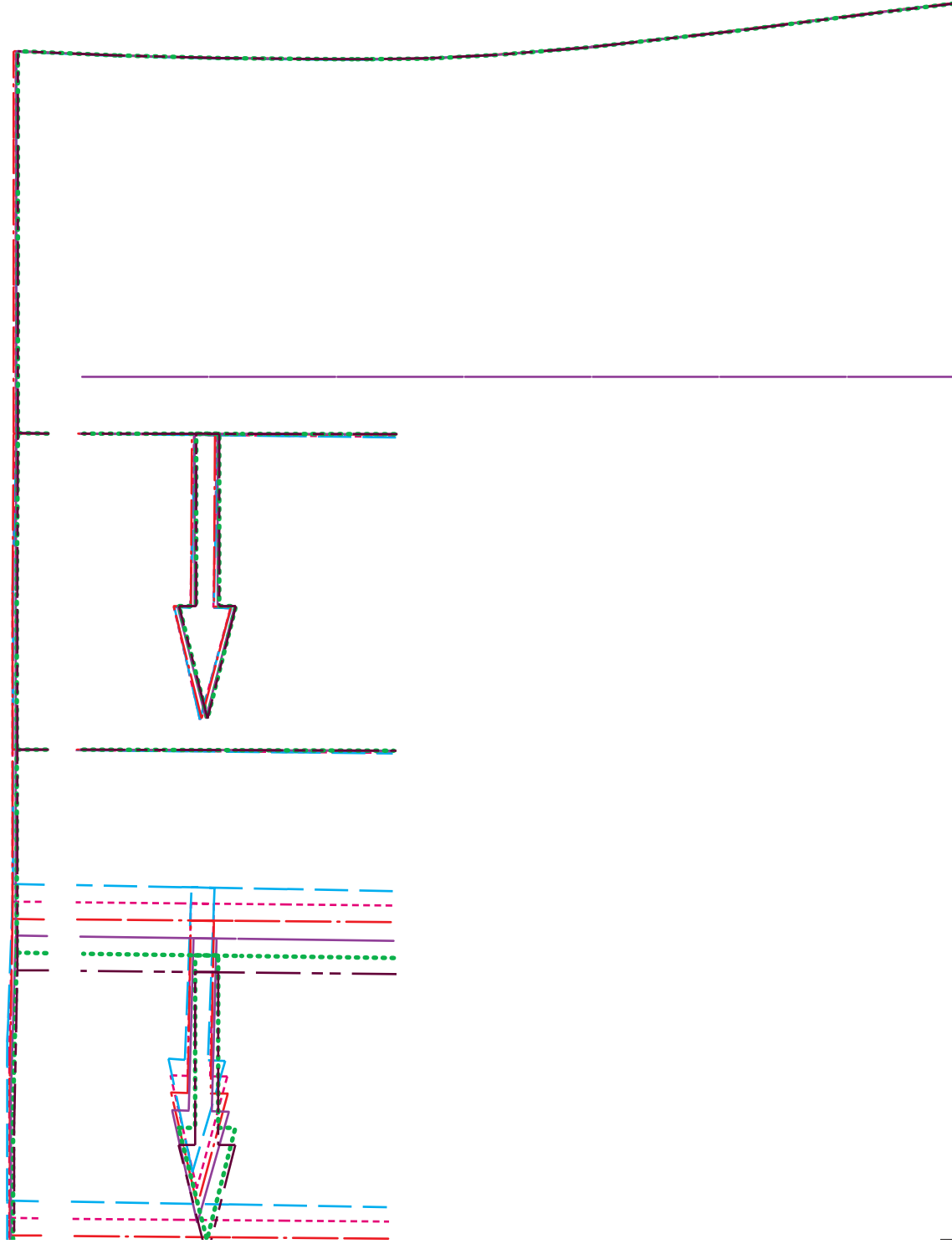
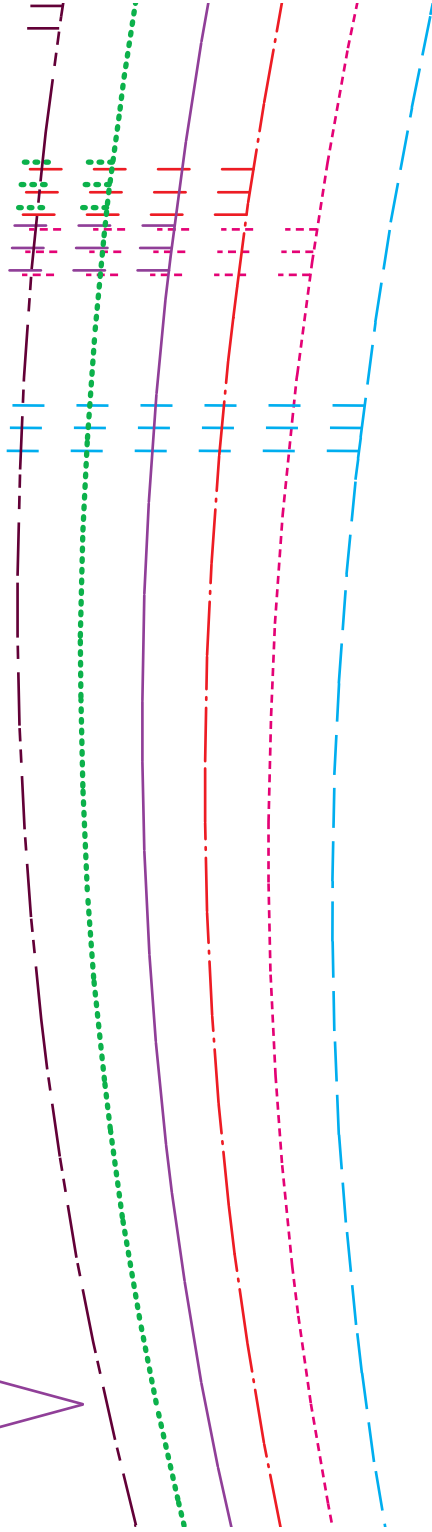

# Super střihy pro baculky

STŘIH ŠATY LUCIANA

2 »→

spodní část  
zadního dílu

vystřihnout: 2x látka

zip

A technical drawing of a skirt pattern piece. It shows a long, narrow rectangular shape with a curved top edge. A small red vertical line is drawn near the top center, with the word 'zip' written next to it. The entire piece is outlined in green, and there are small green dots along the top curve. A horizontal purple line is drawn across the middle of the piece.

ZADNÍ STŘED





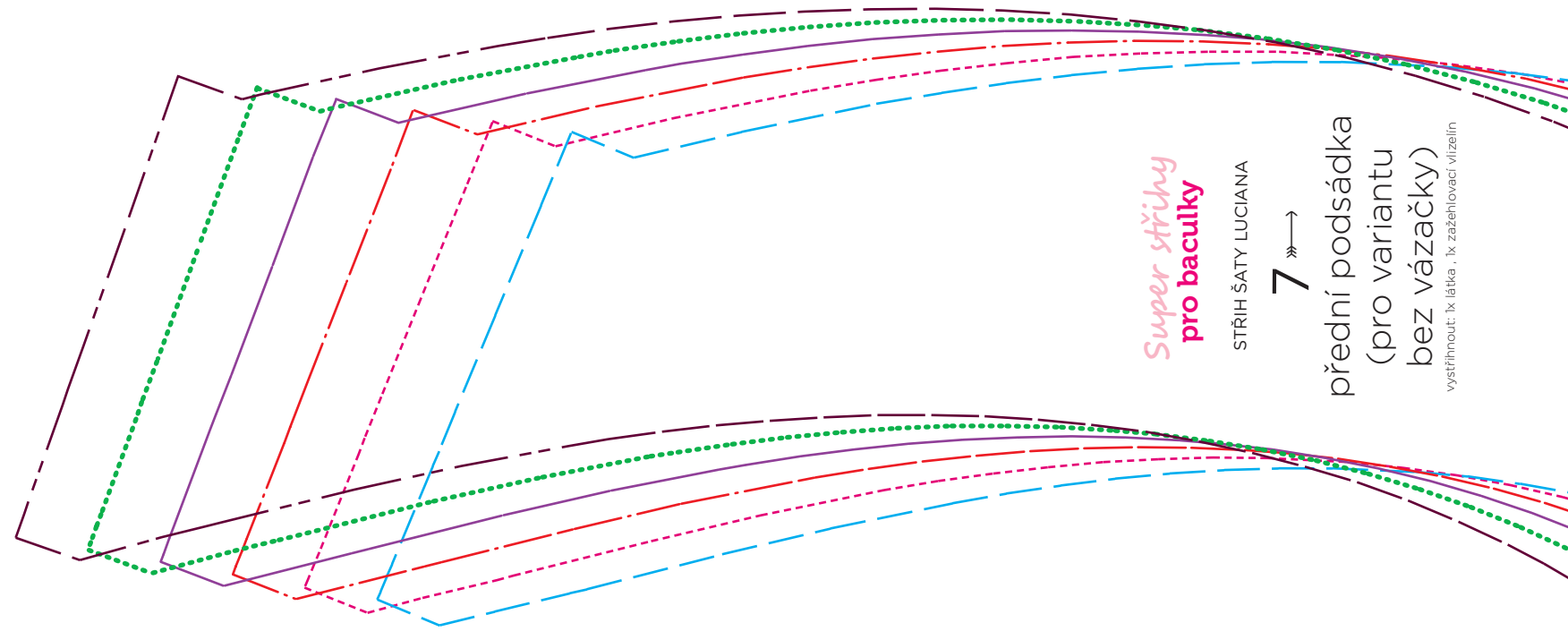

Super střihy  
pro baculky

STŘIH ŠATY LUCIANA

7 »→

přední podsádka  
(pro variantu  
bez vázačky)

vystřihnout: 1x látka, 1x zažehlovací vlizejin

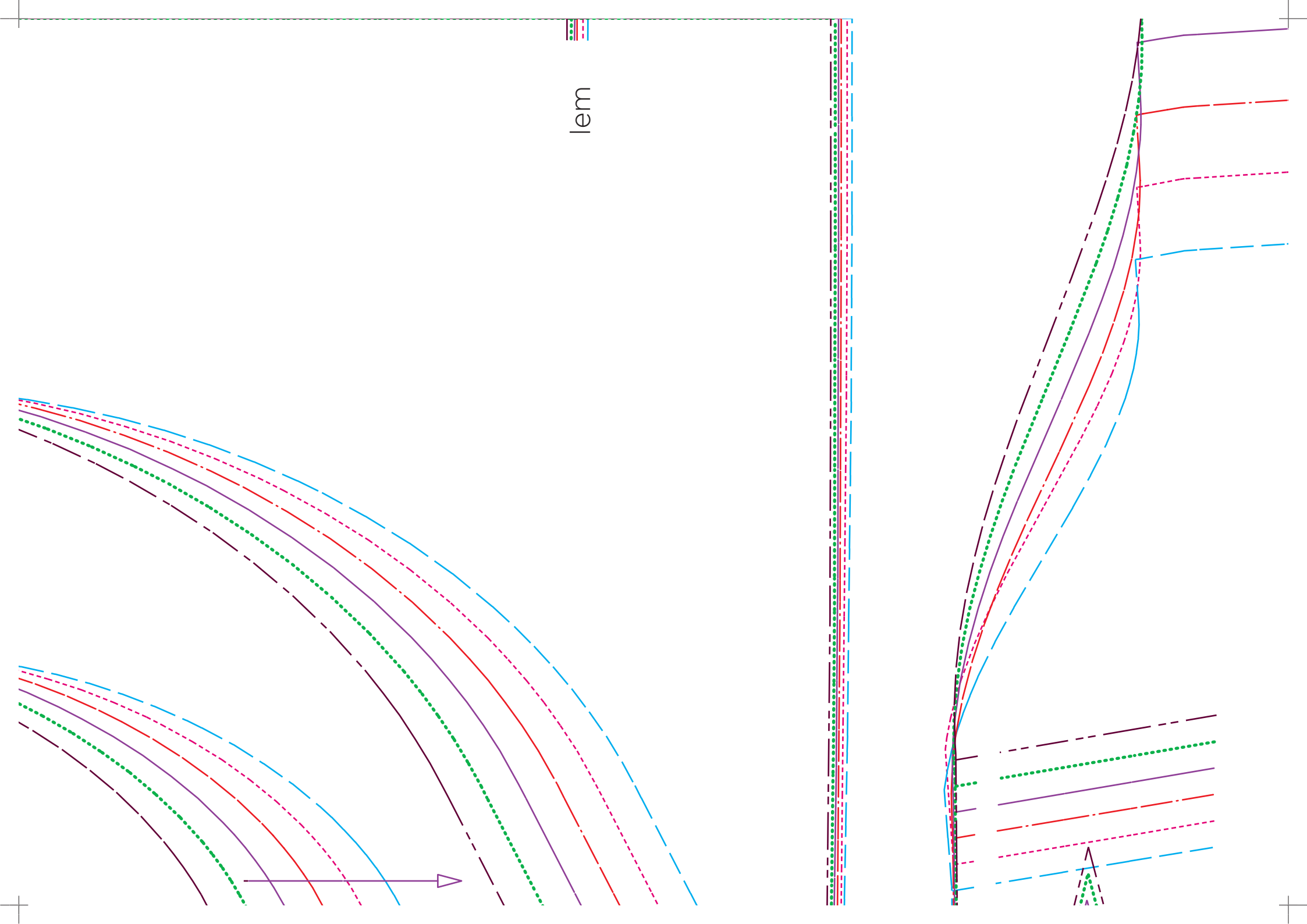

# Super střihy pro baculky

STŘIH ŠATY LUCIANA

1 »→

spodní část  
předního dílu

vystřihnout: 1x z přeložené látky

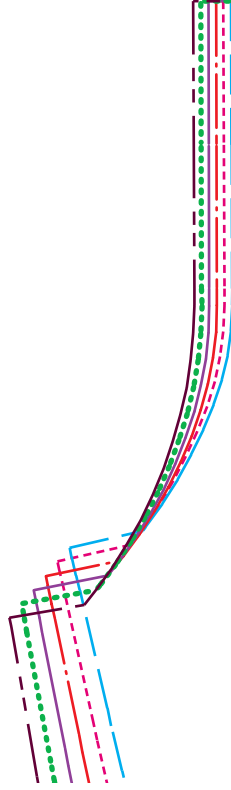

řihy  
ilky

JCIANA



část  
dílu  
látky

ZADNÍ STŘED



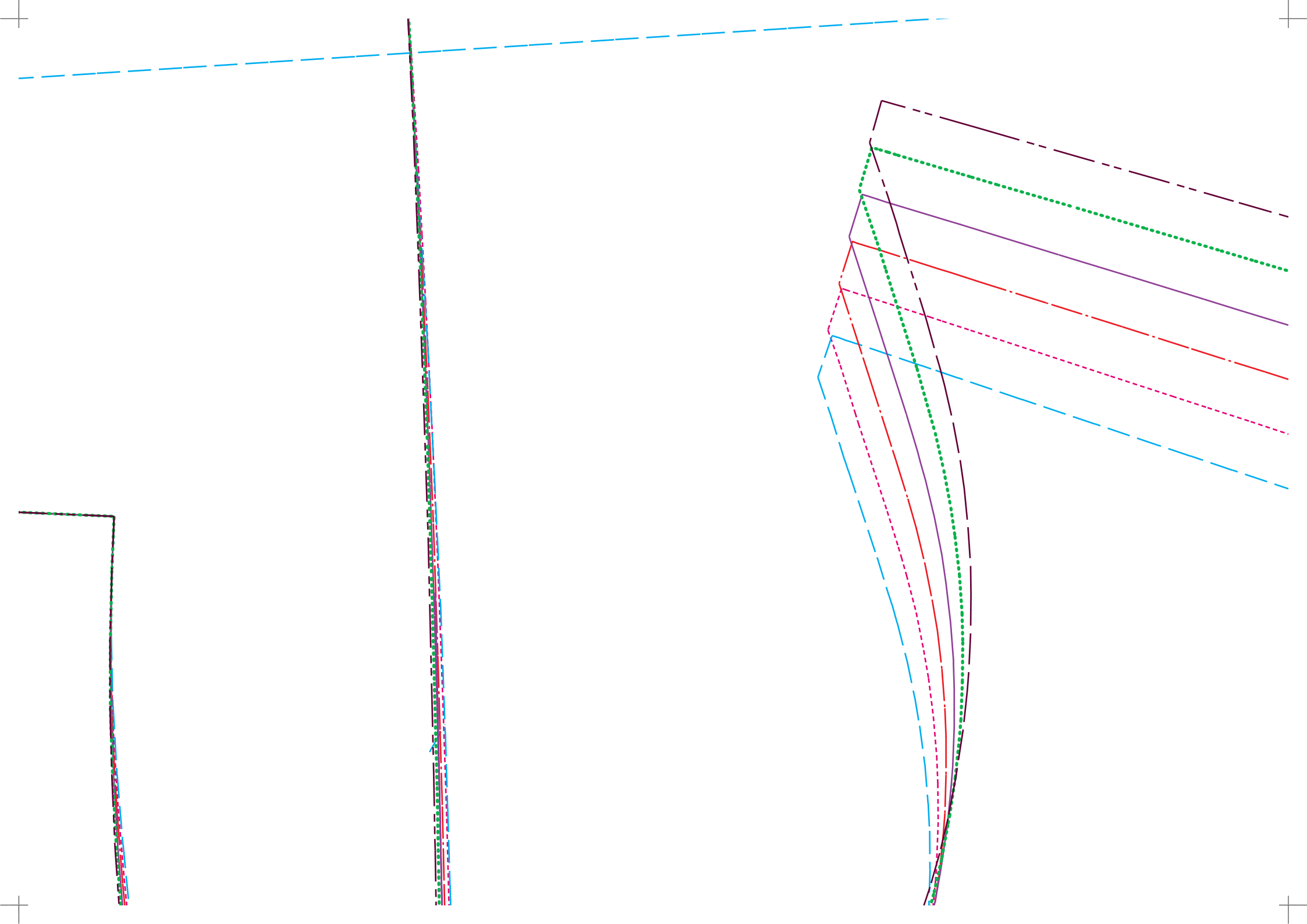

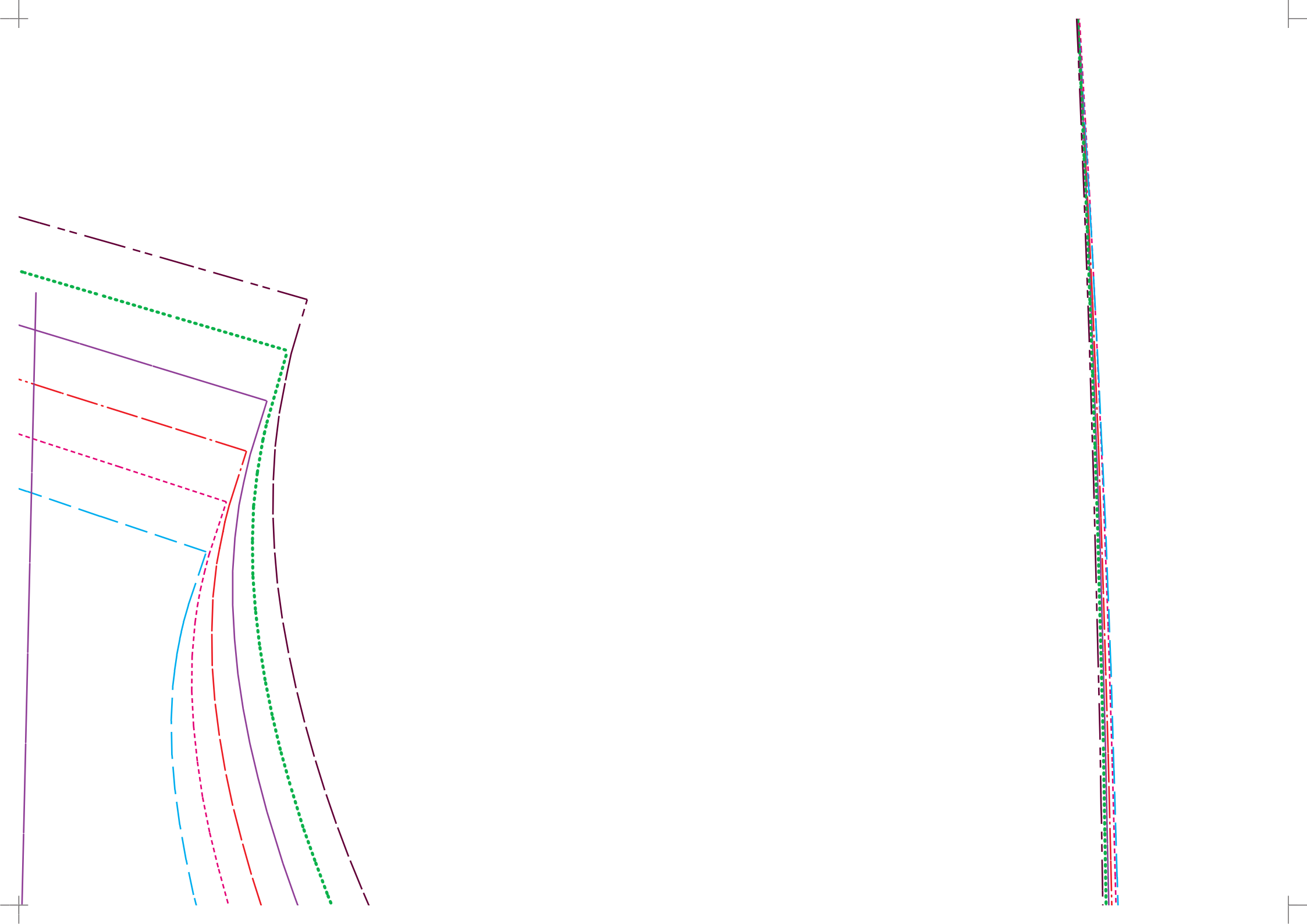

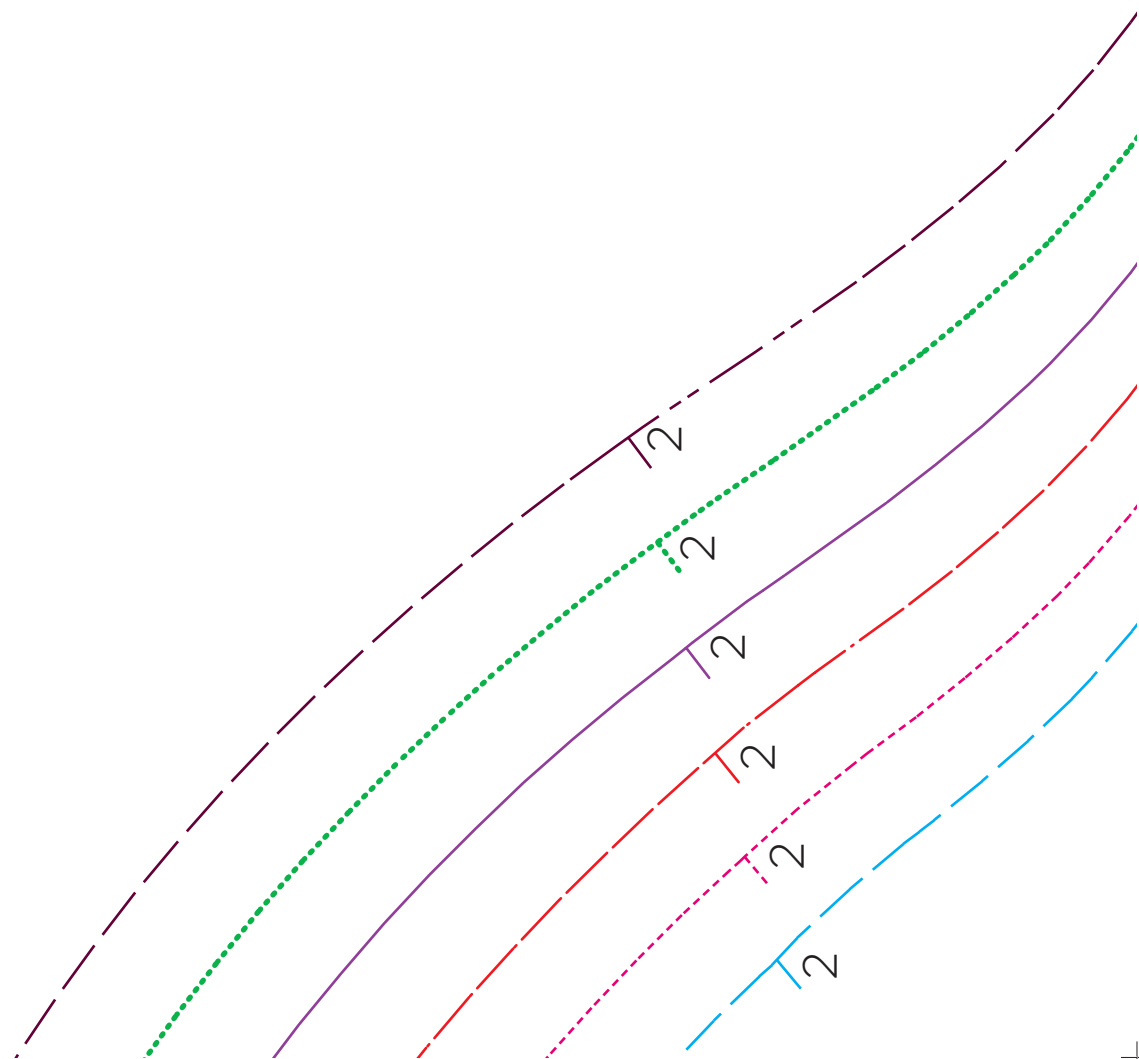

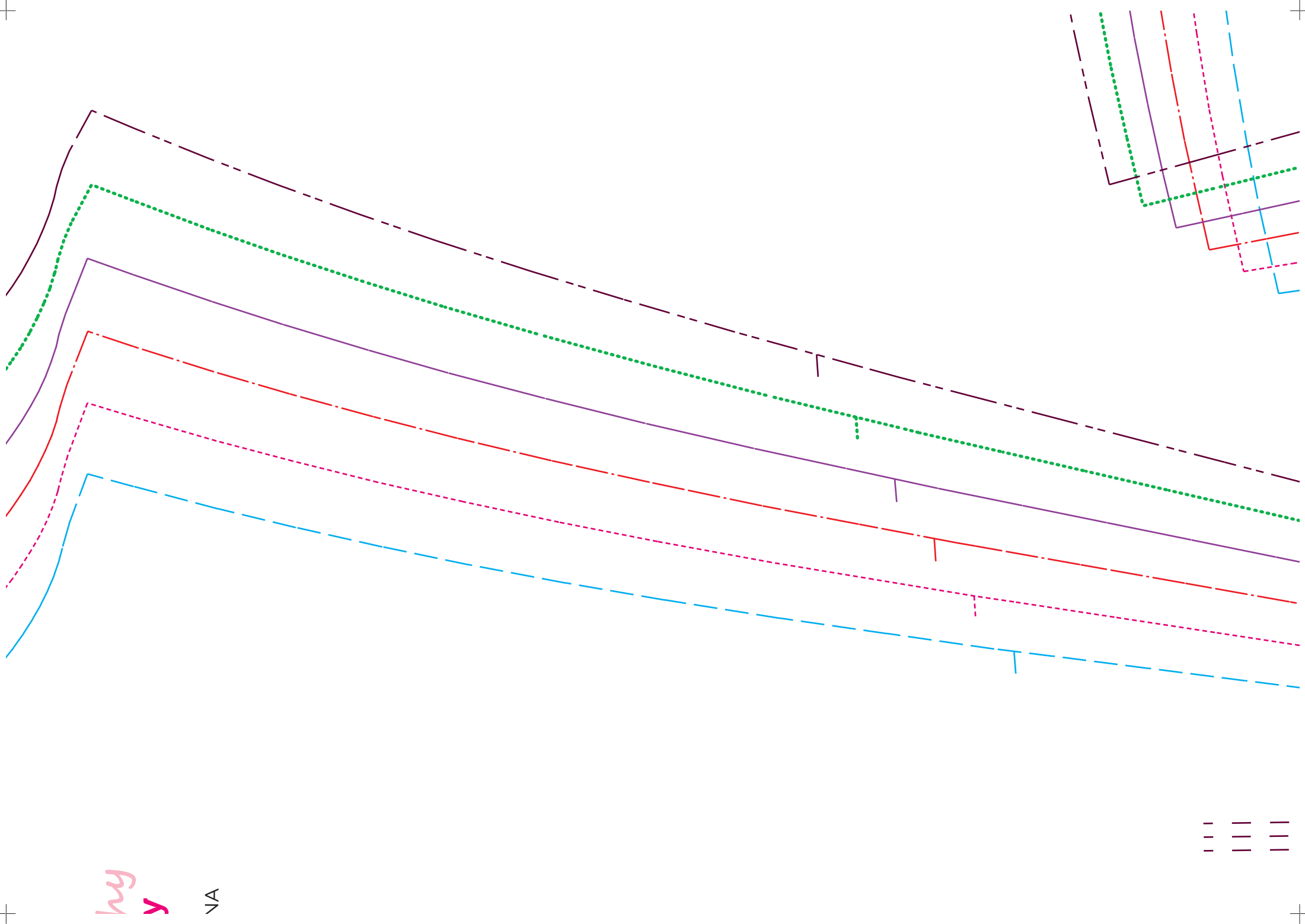



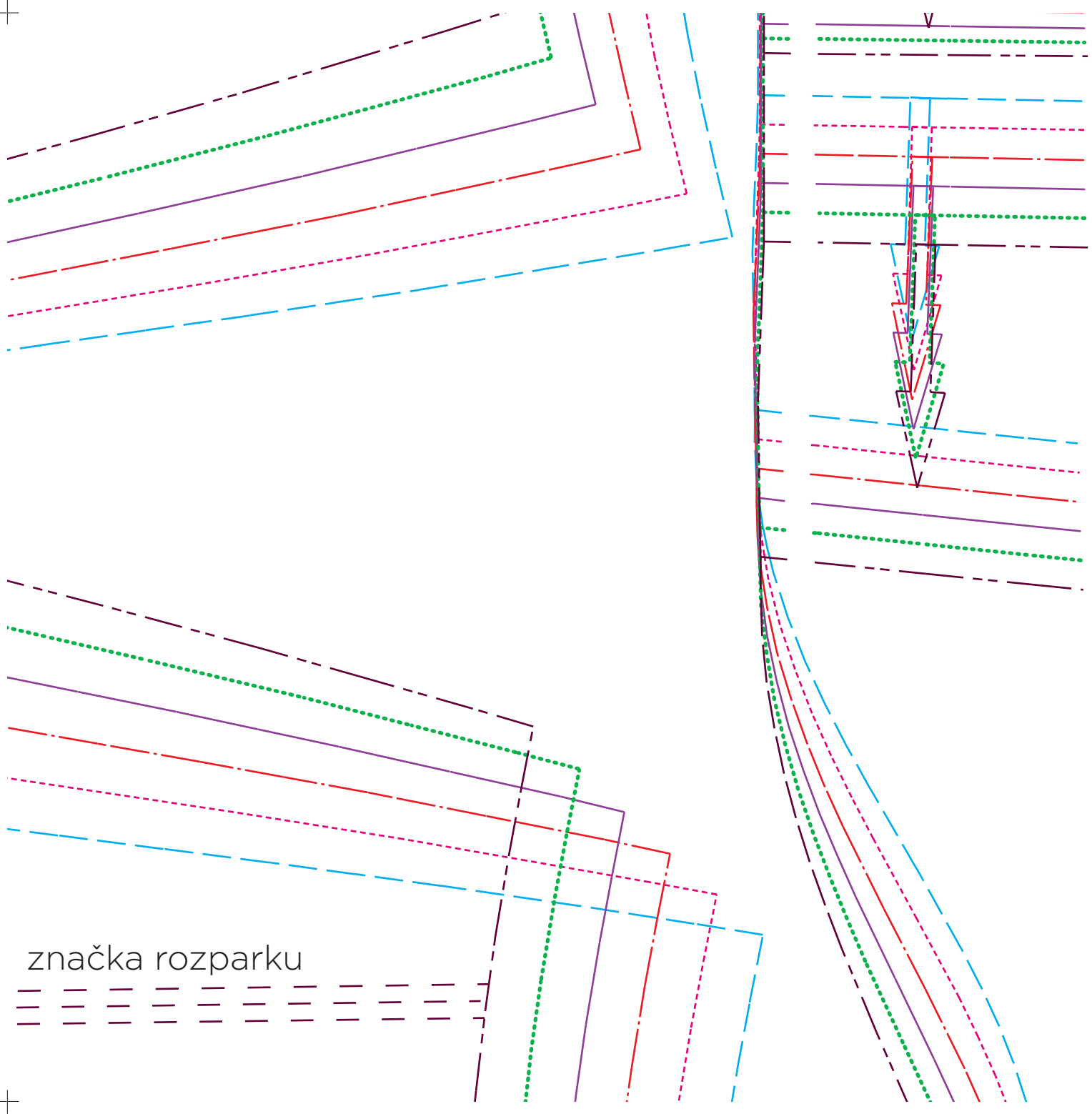

značka rozparku







kou variantu

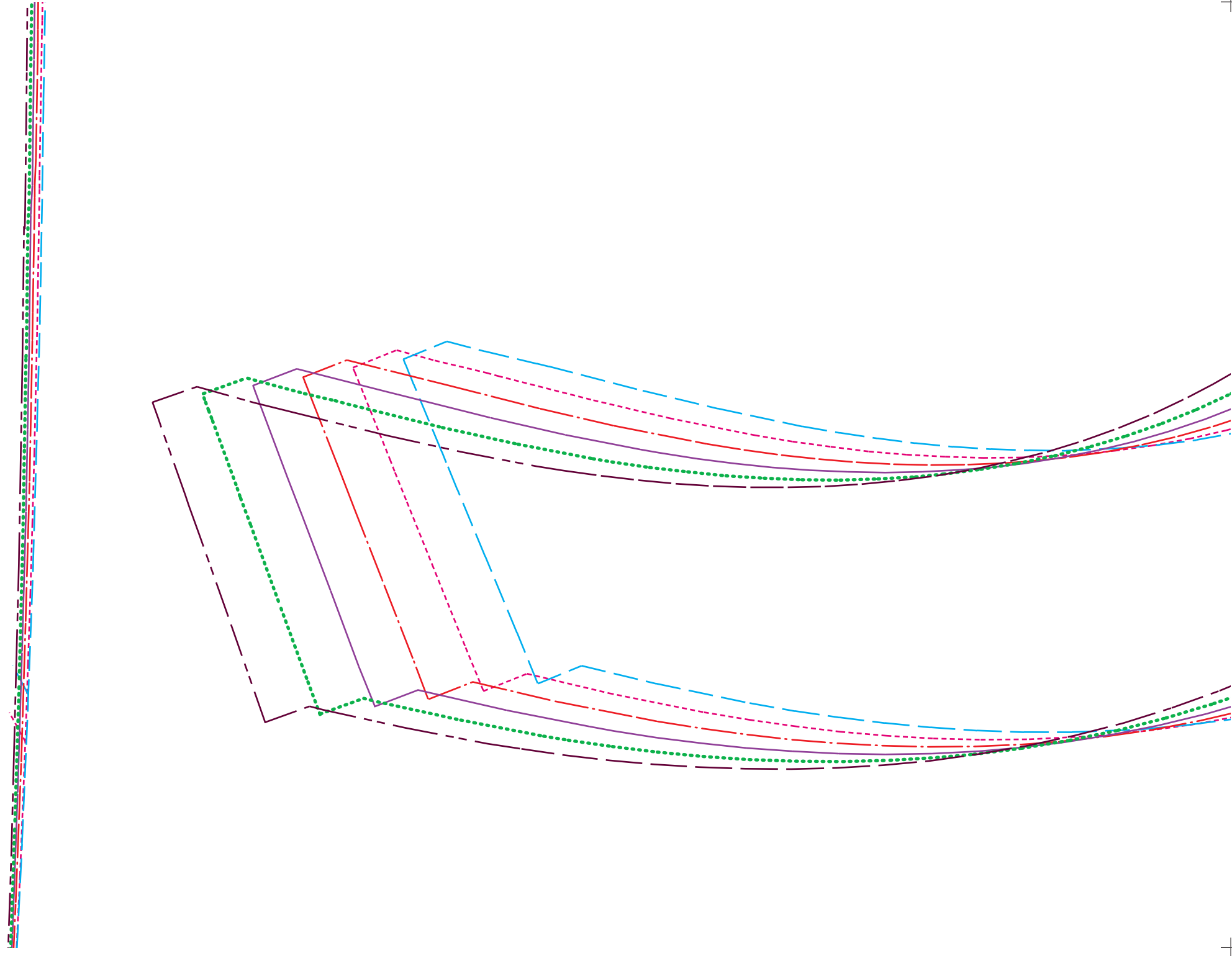

PŘEDNÍ STŘED

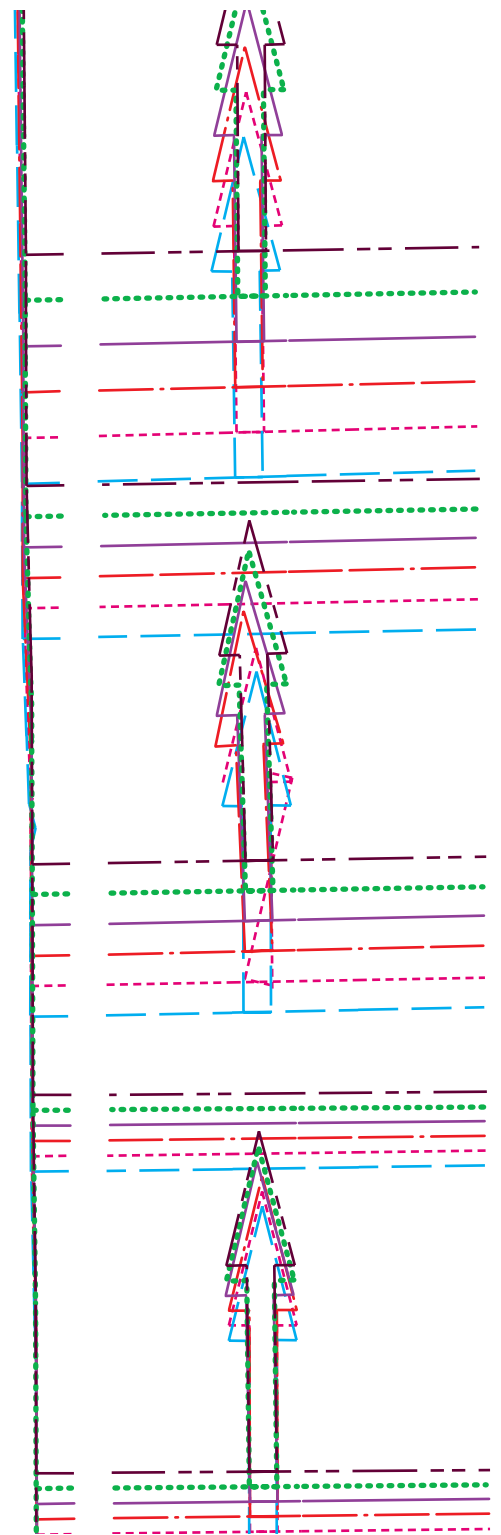
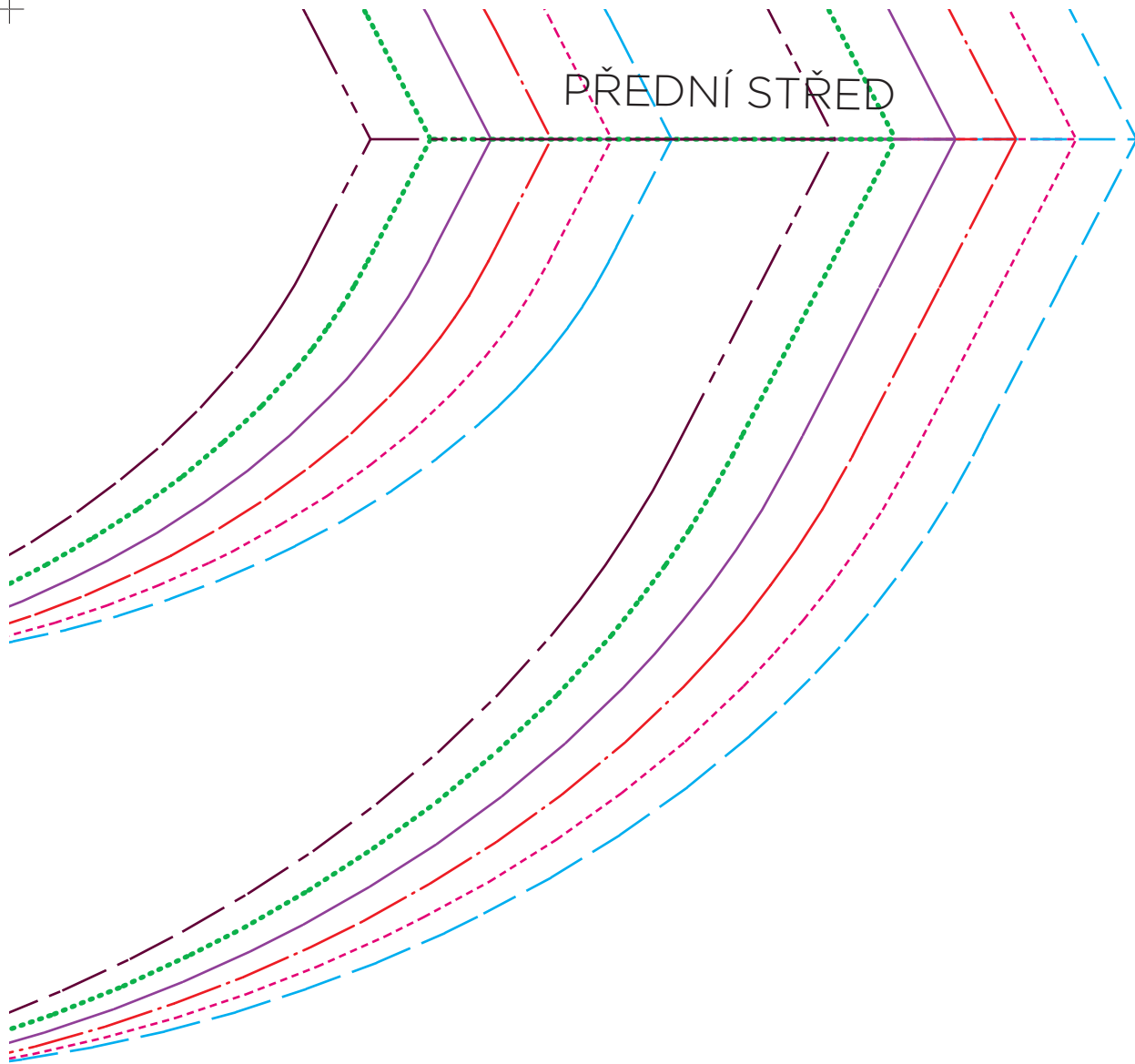

*Super st*  
**pro baci**

STŘIH ŠATY LL

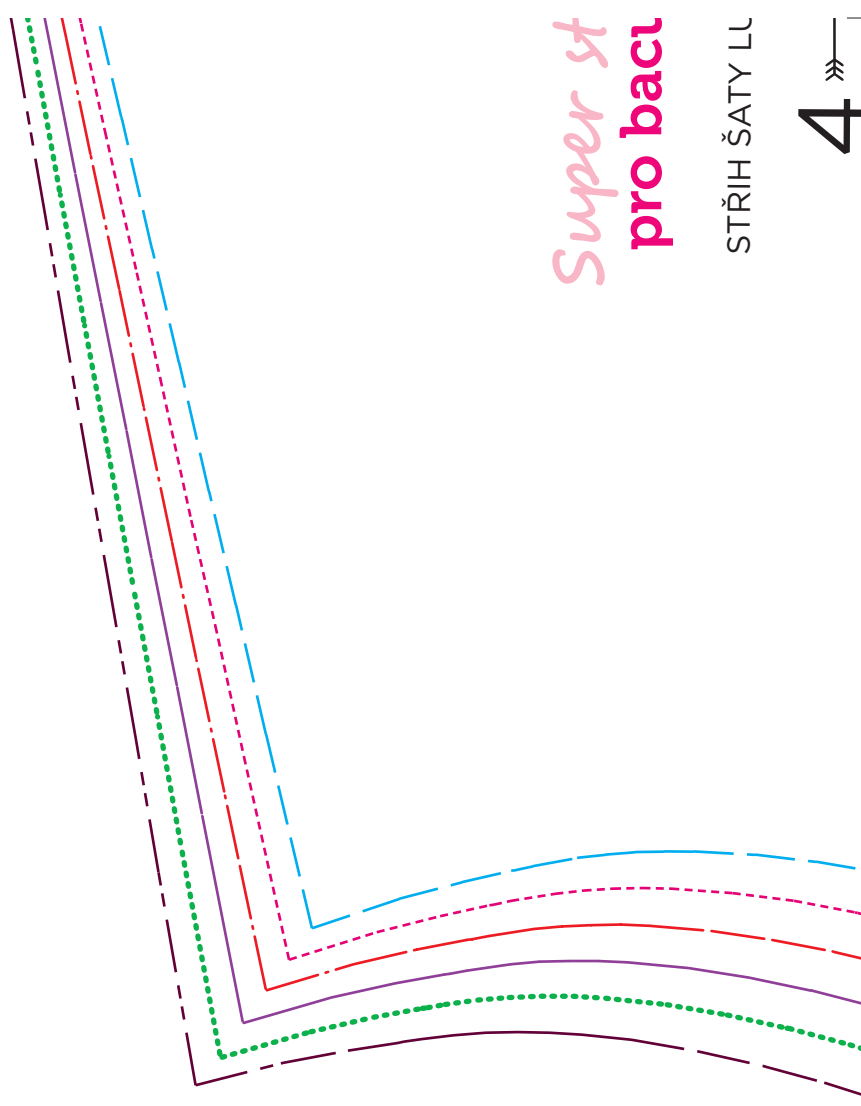

# horní č. zadního

vystřihnout: 2x I

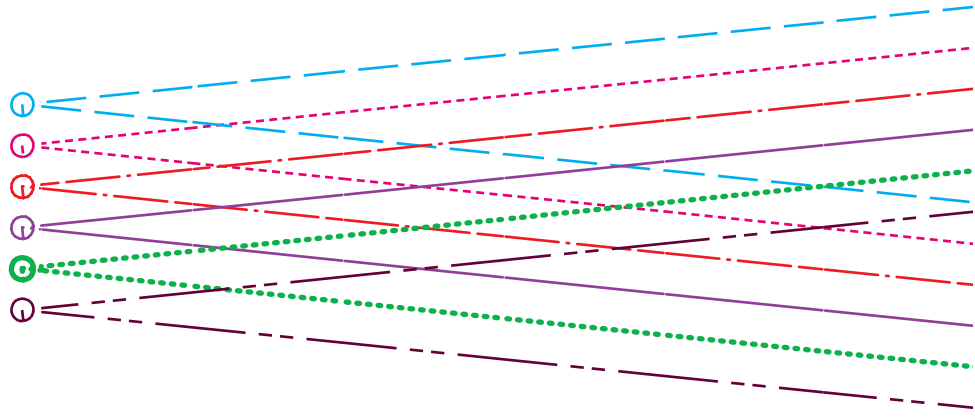
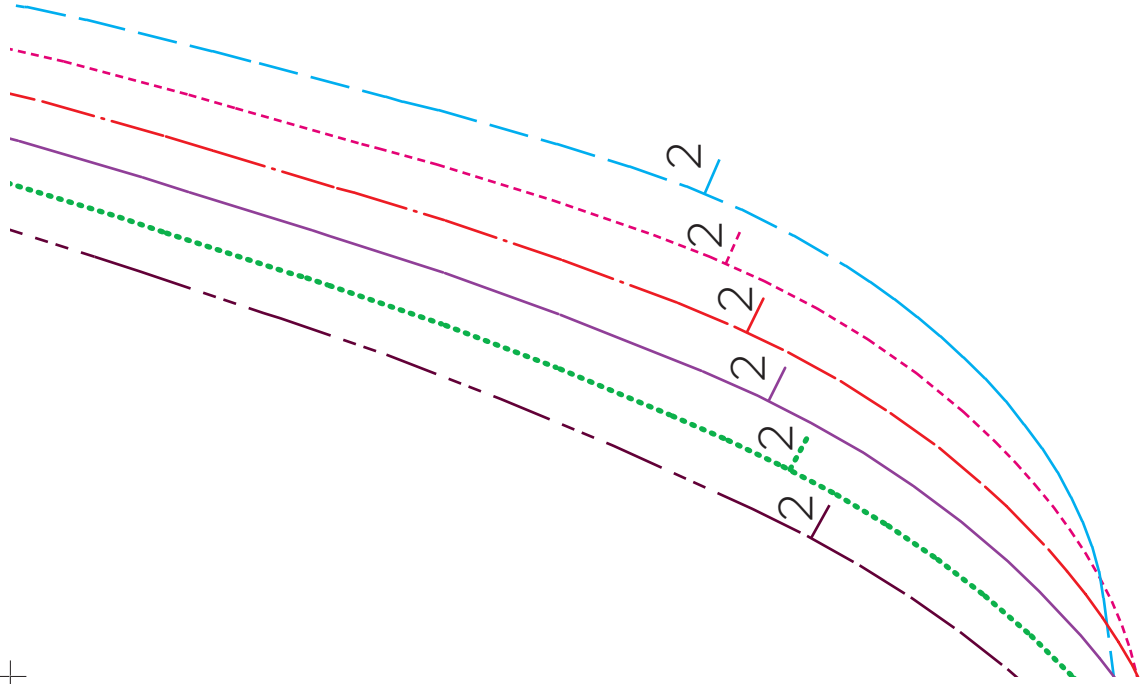

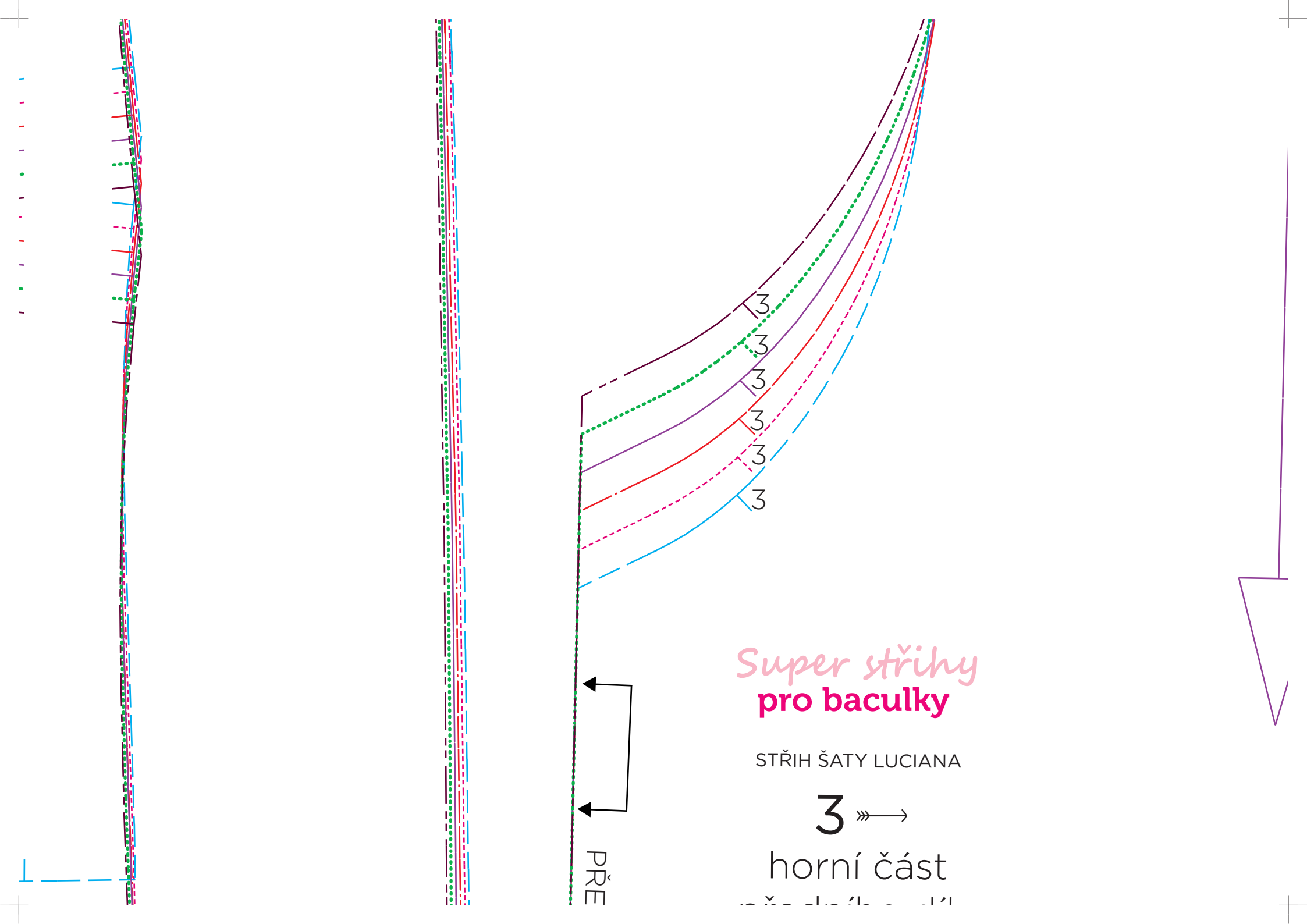



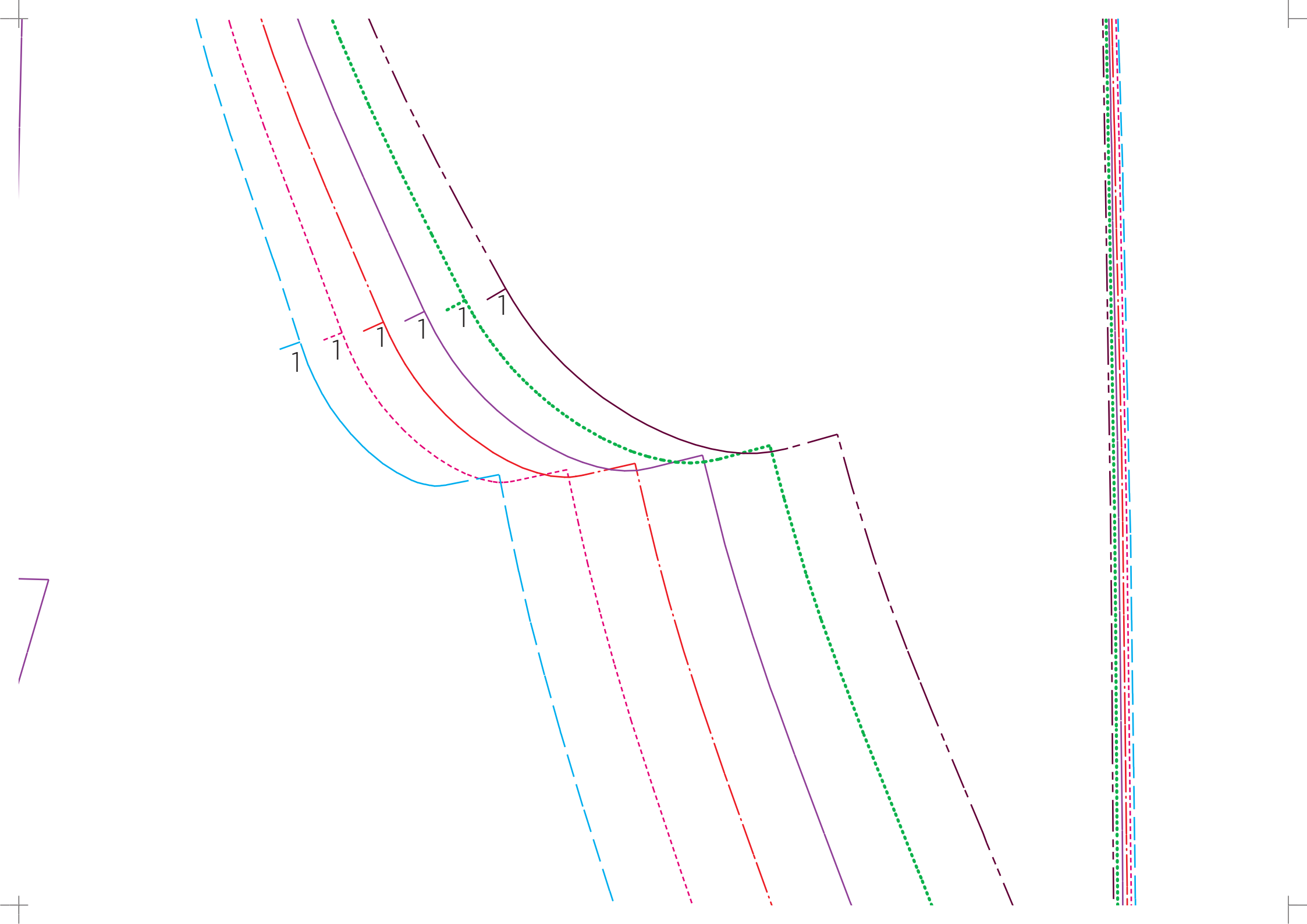

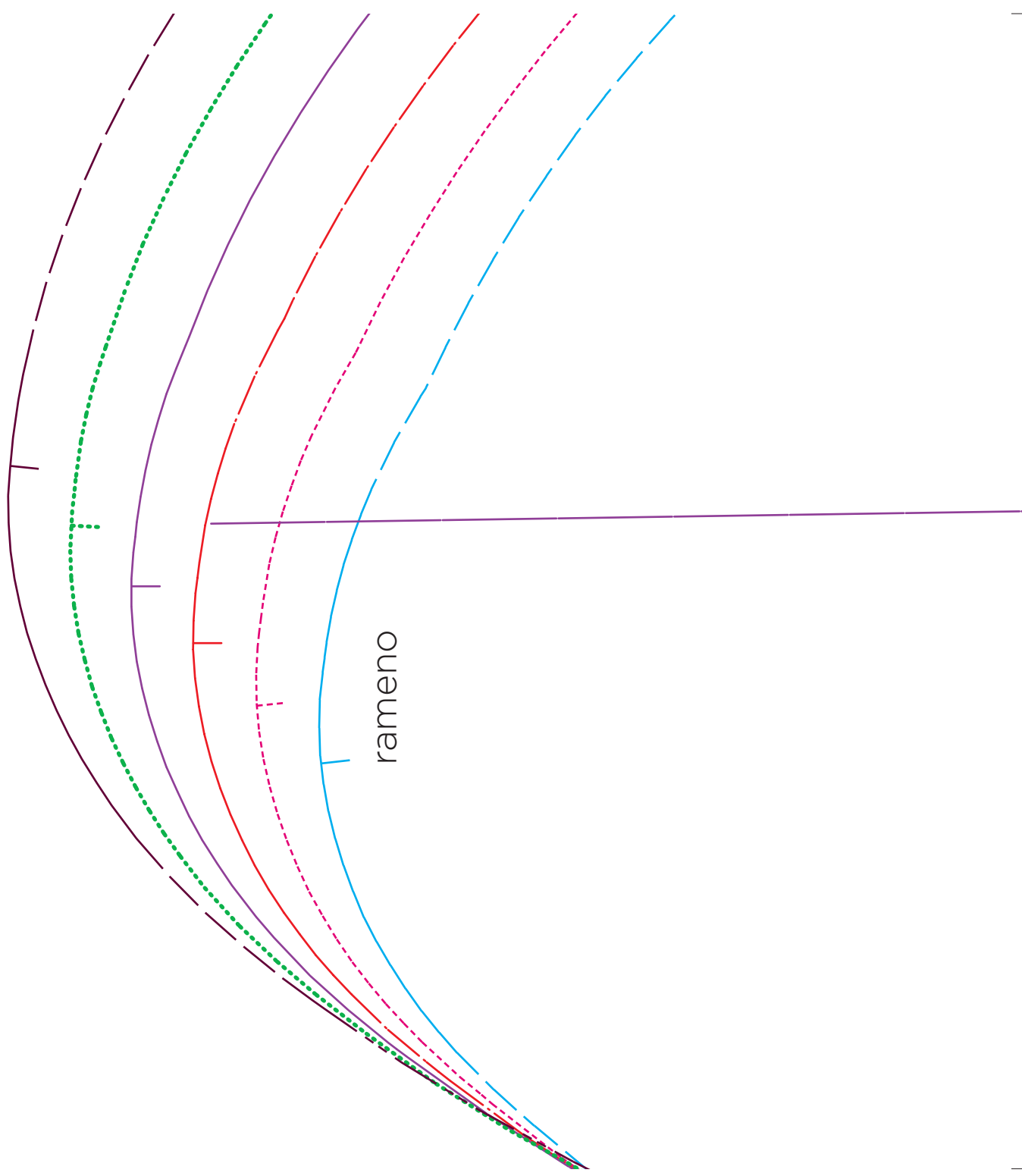

# Super střih pro baculky

STŘIH ŠATY LUCIAI

5 

rukáv

vystřihnout: 2x látka



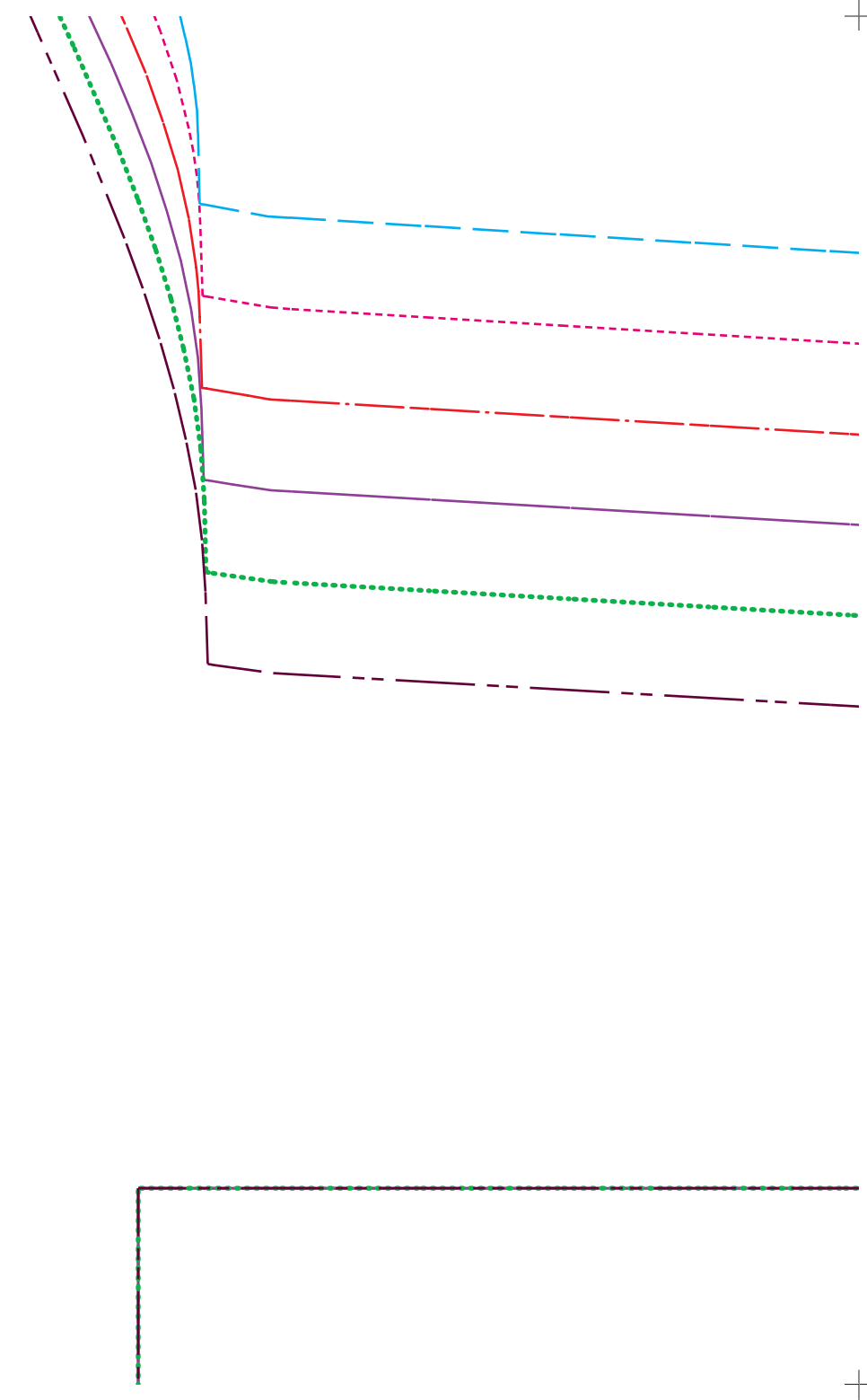
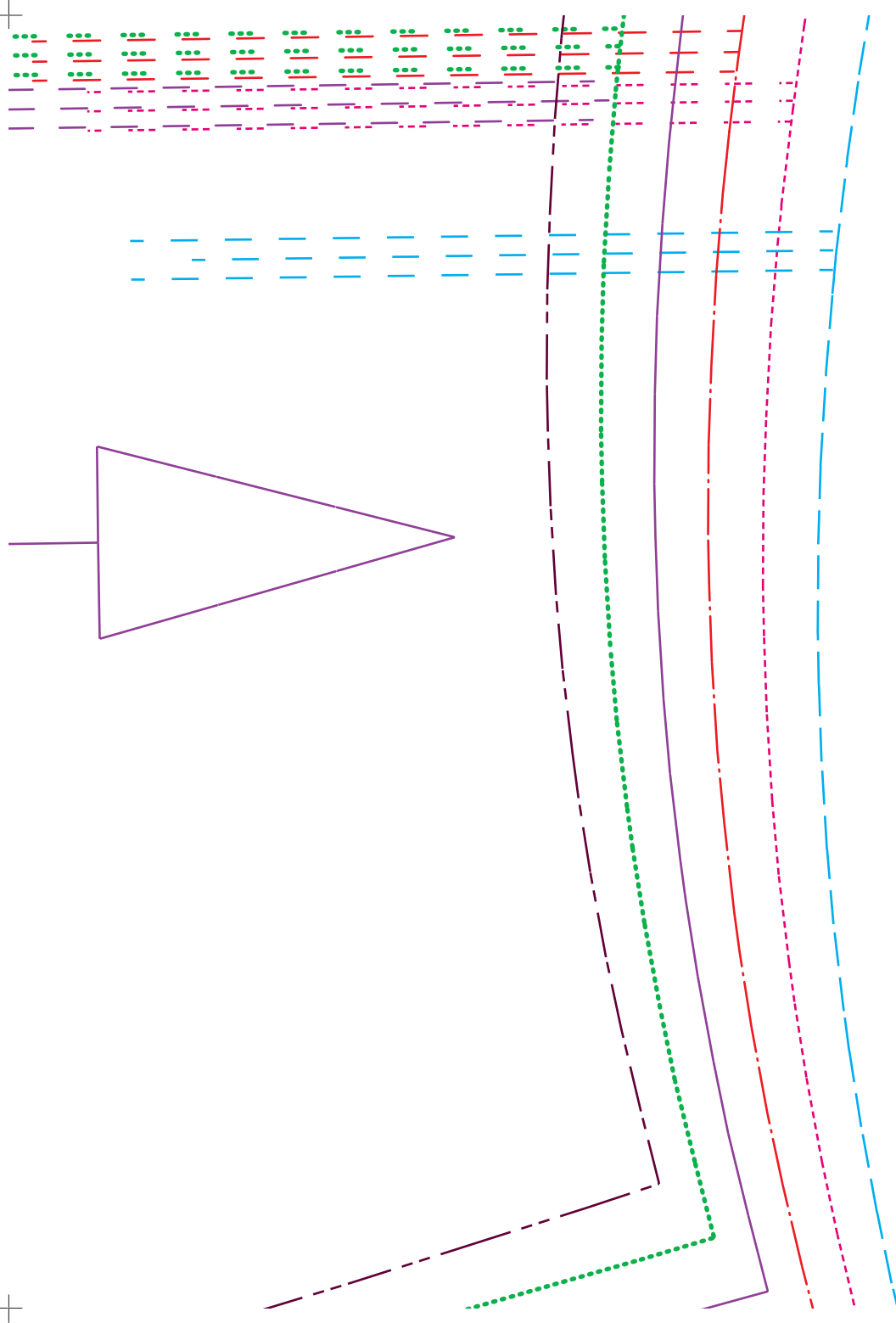

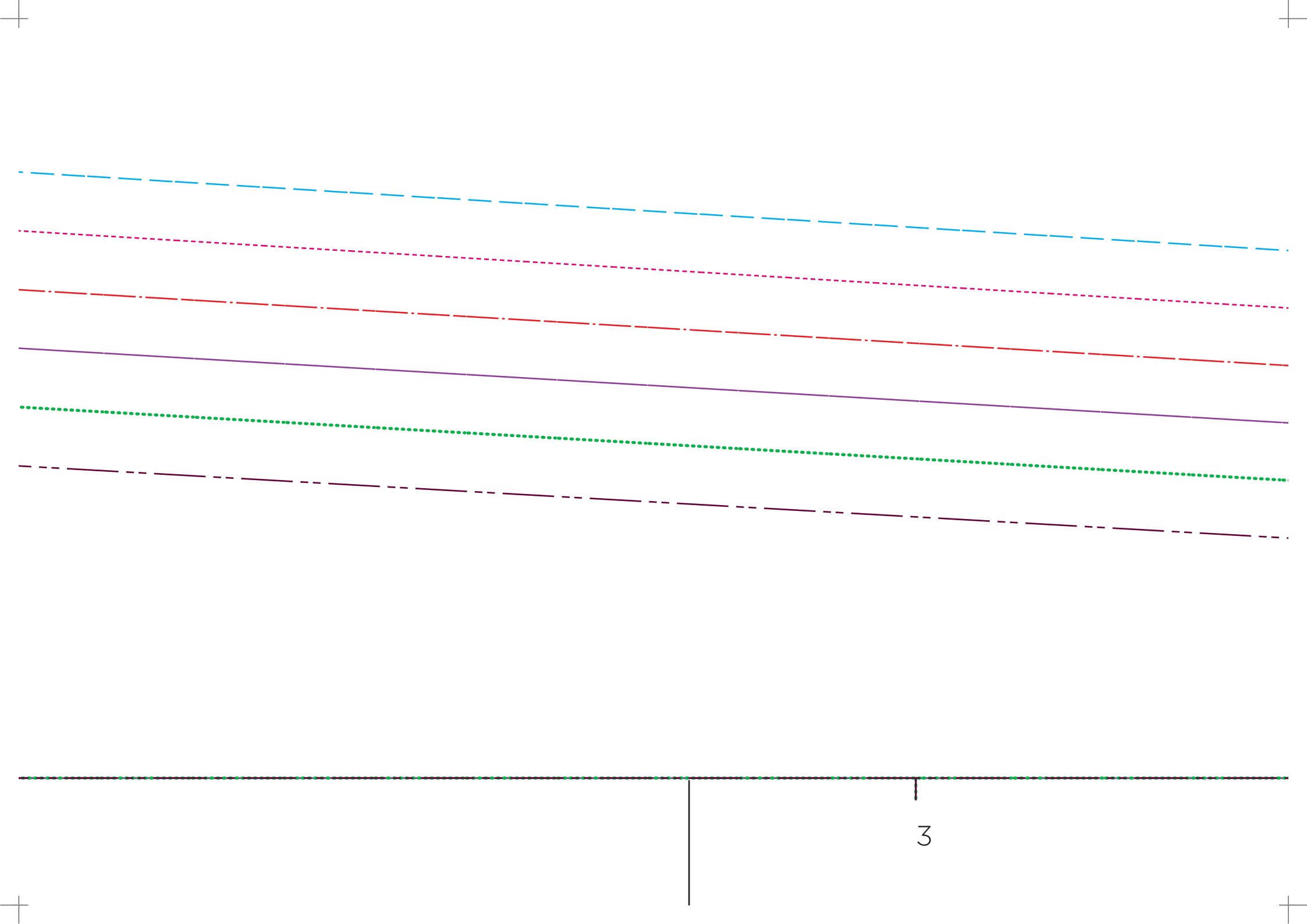

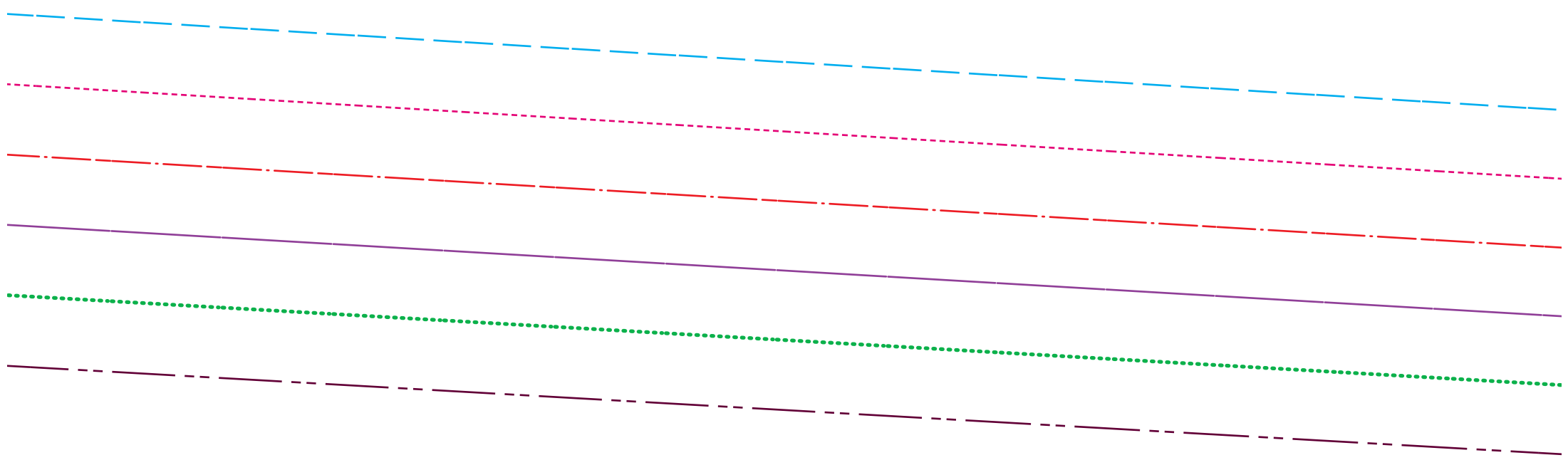

Super stříhy

nenó

nenó

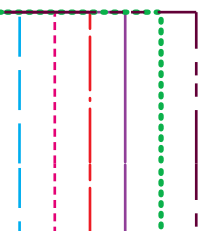

okraj střihu pro krát

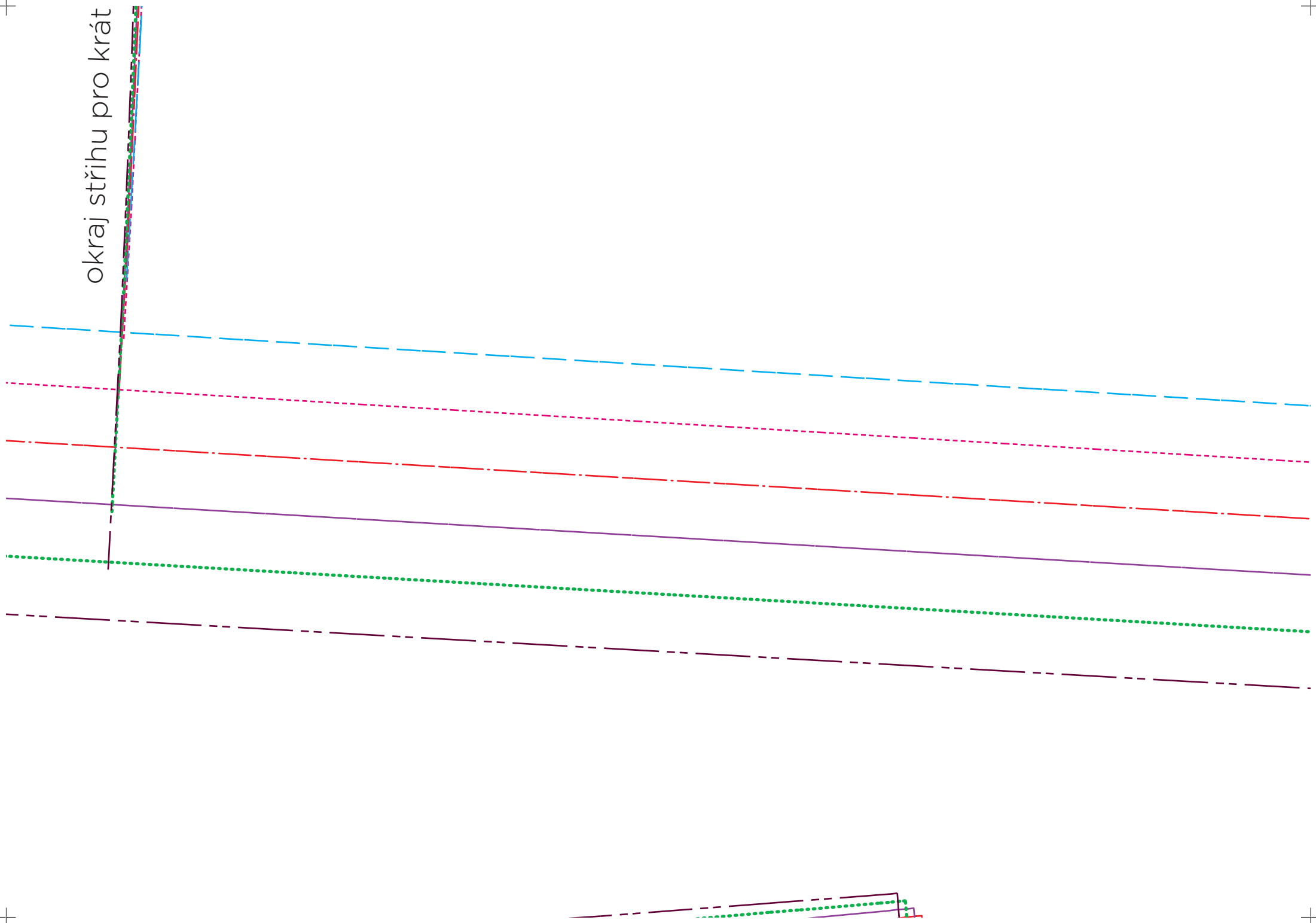

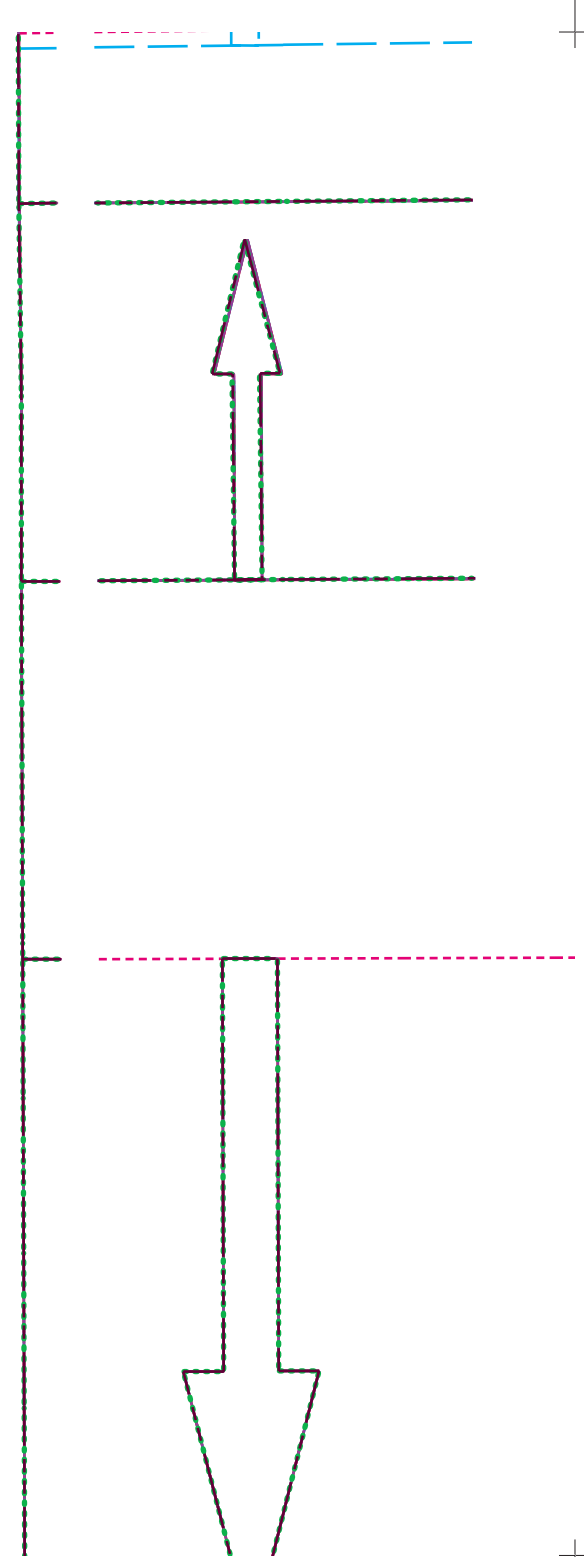
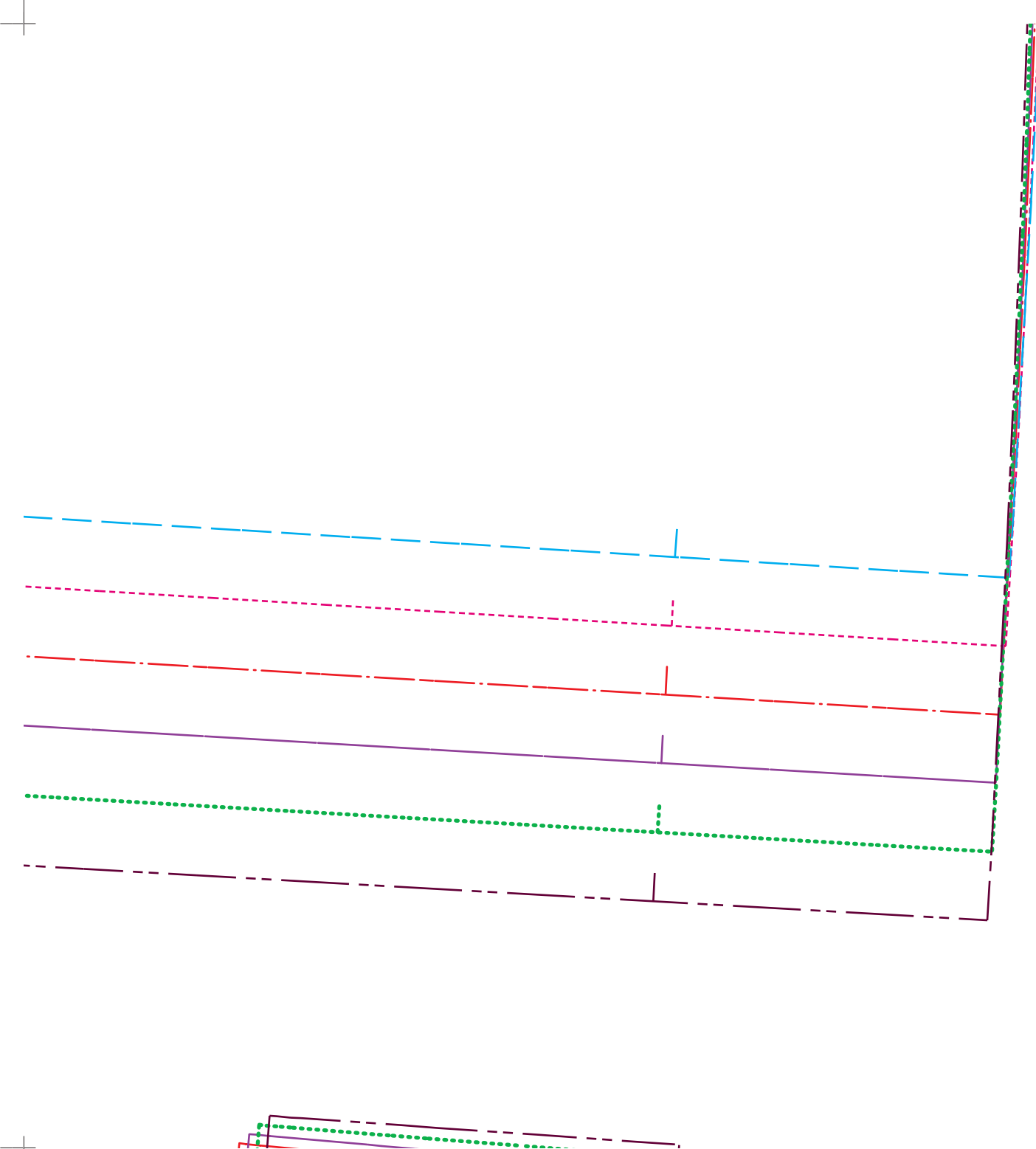





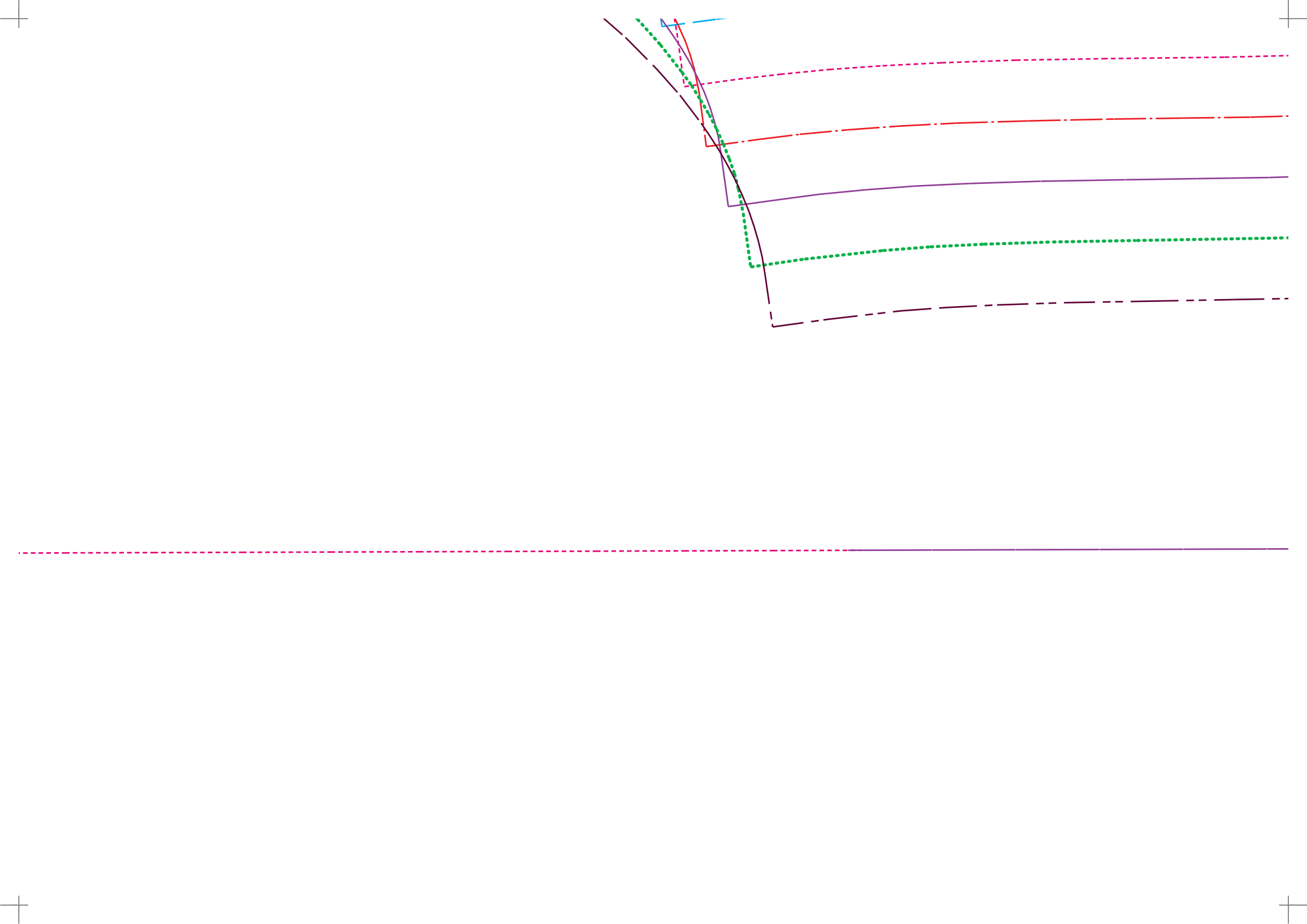

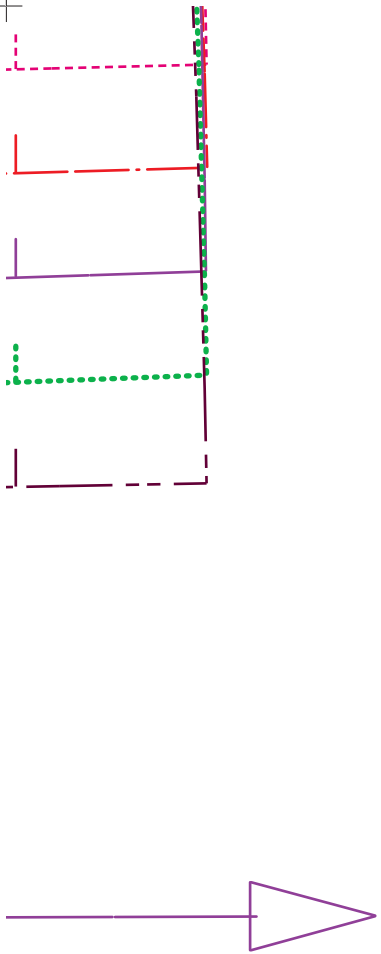

»kraj střihu pro krátkou variantu



DŇÍ STŘED

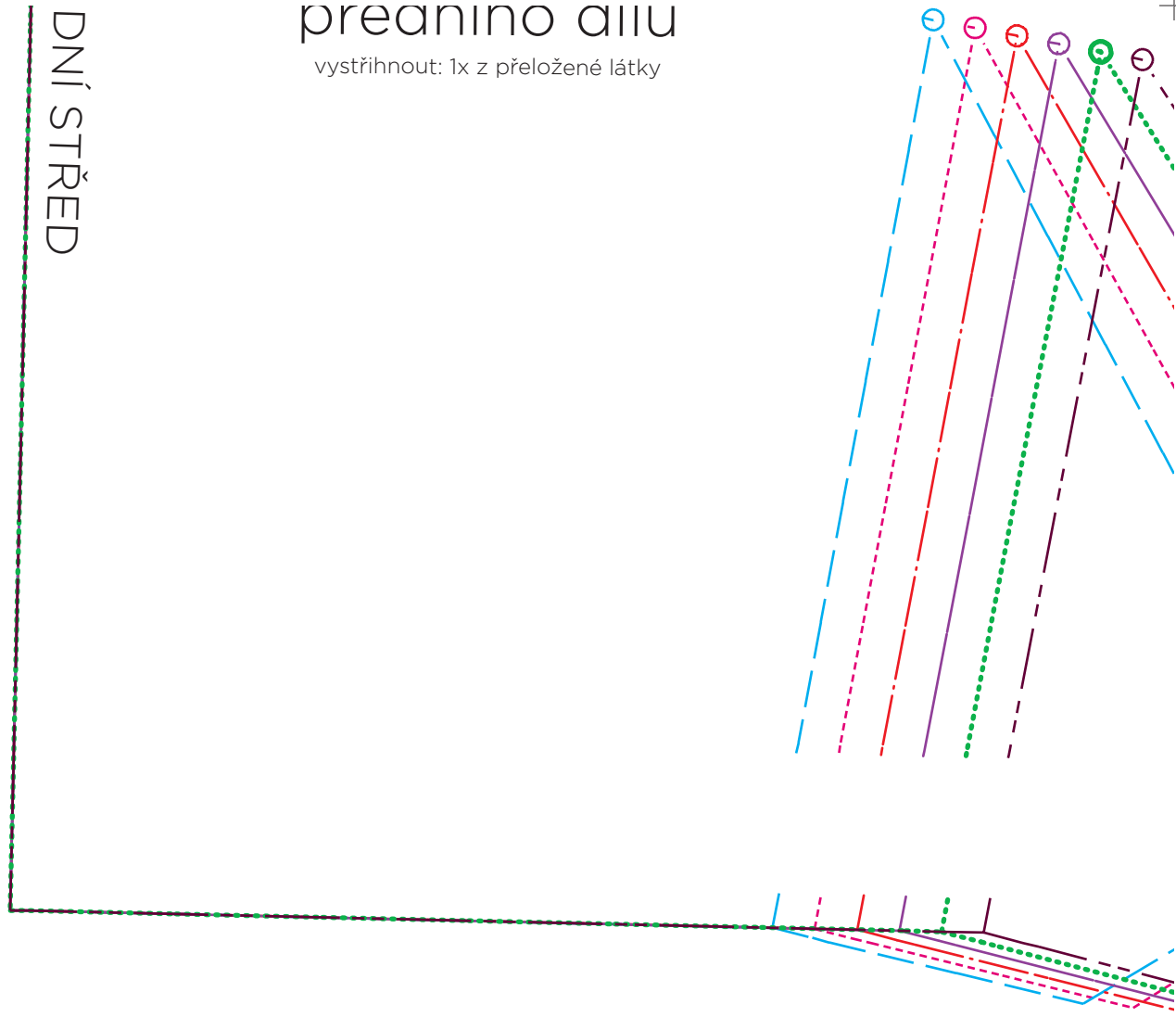

preanino diu  
vystřihnout: 1x z přeložené látky

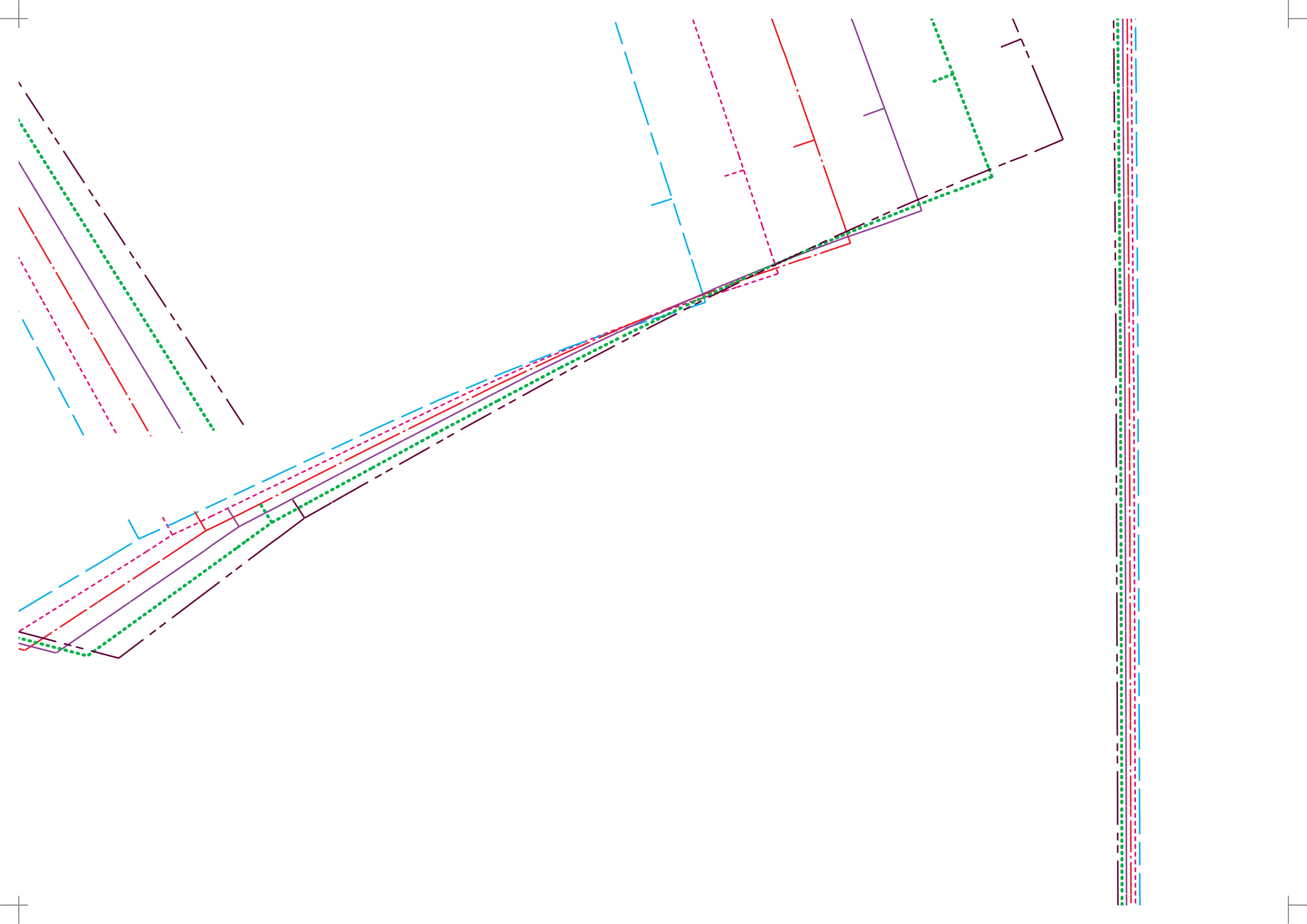

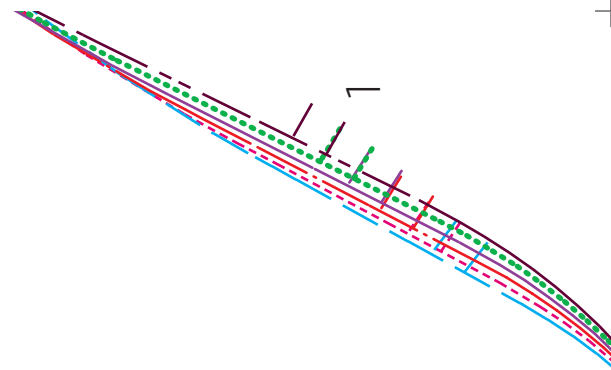

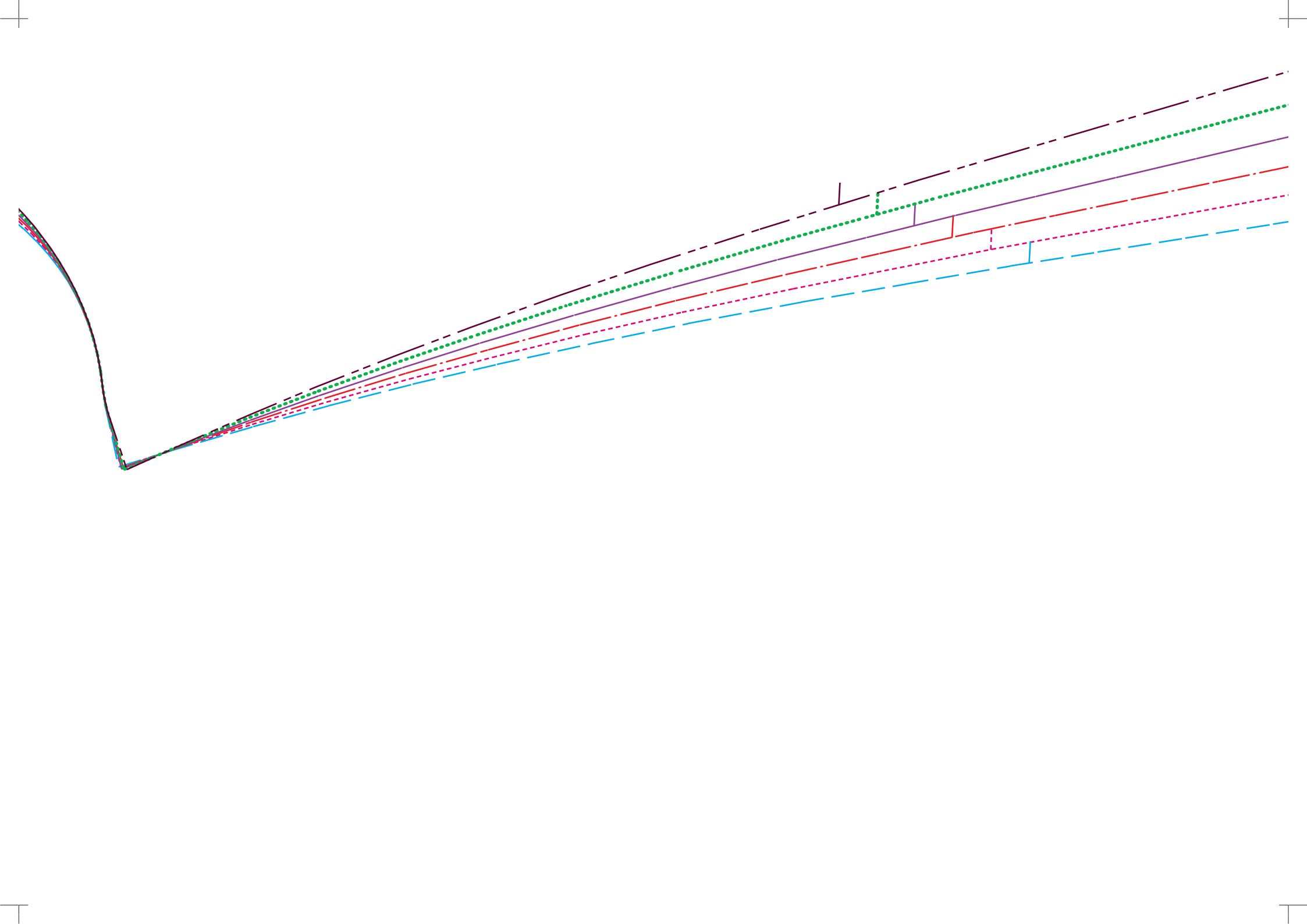

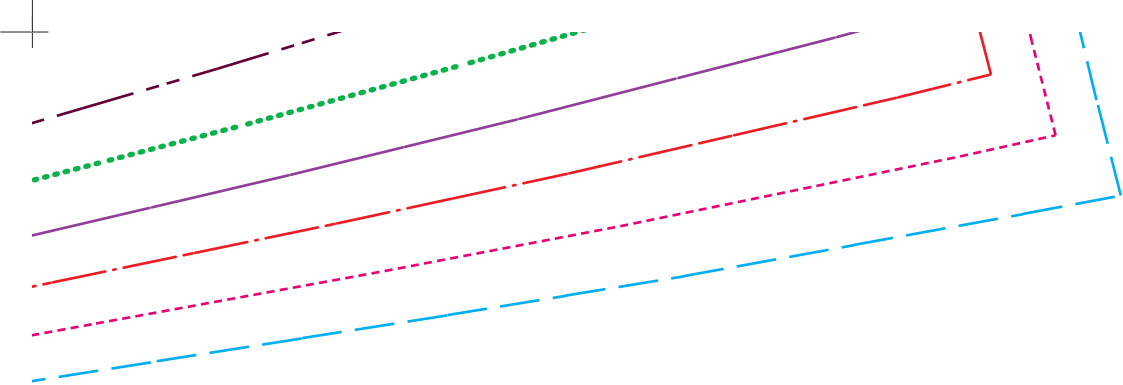

← překlad



PŘEDNÍ STŘED  
směr nitě

3



pro baculky

STŘIH ŠATY LUCIANA

10 »→

vázačka

vystřihnout: 2x látka

rar

ZADNÍ STŘED



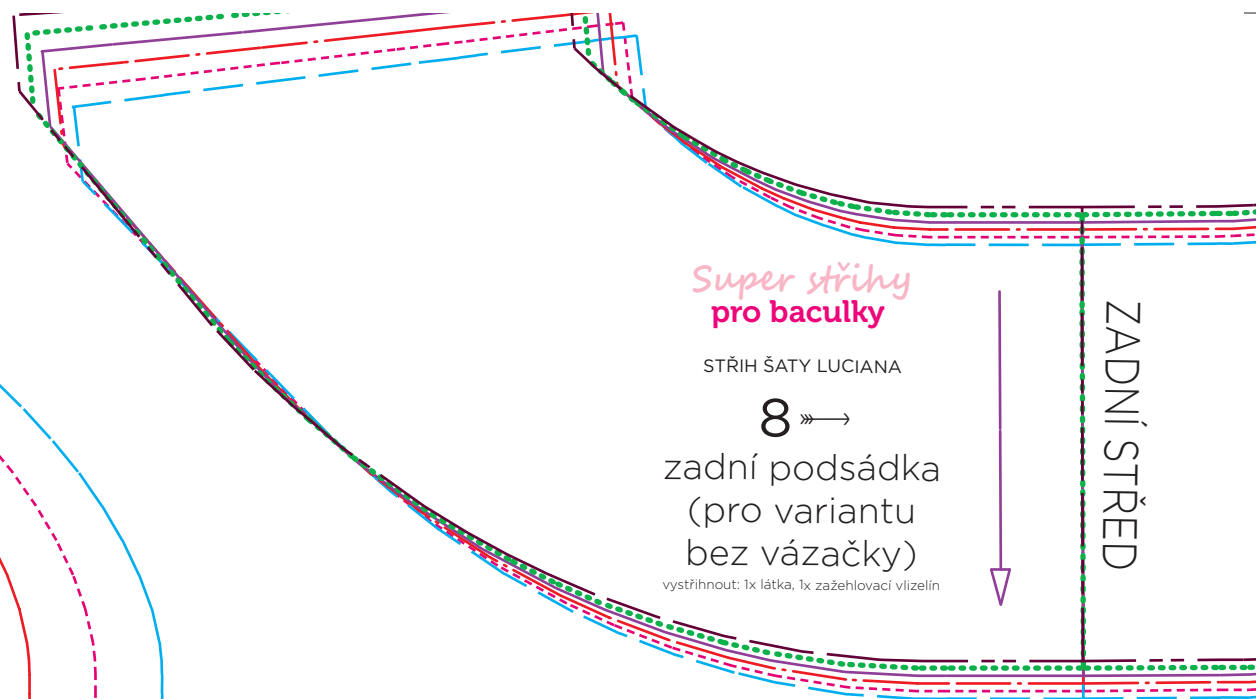
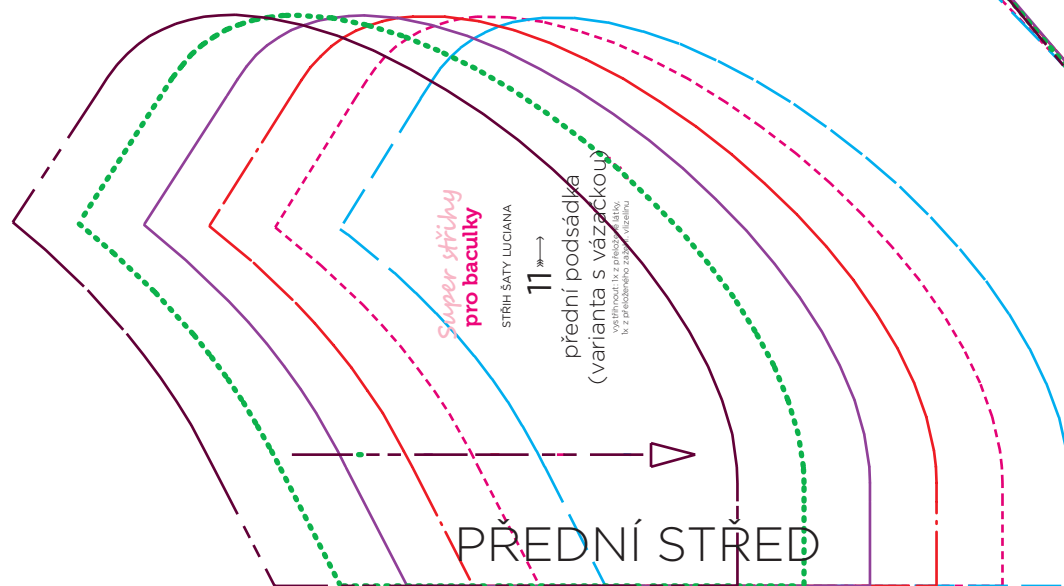

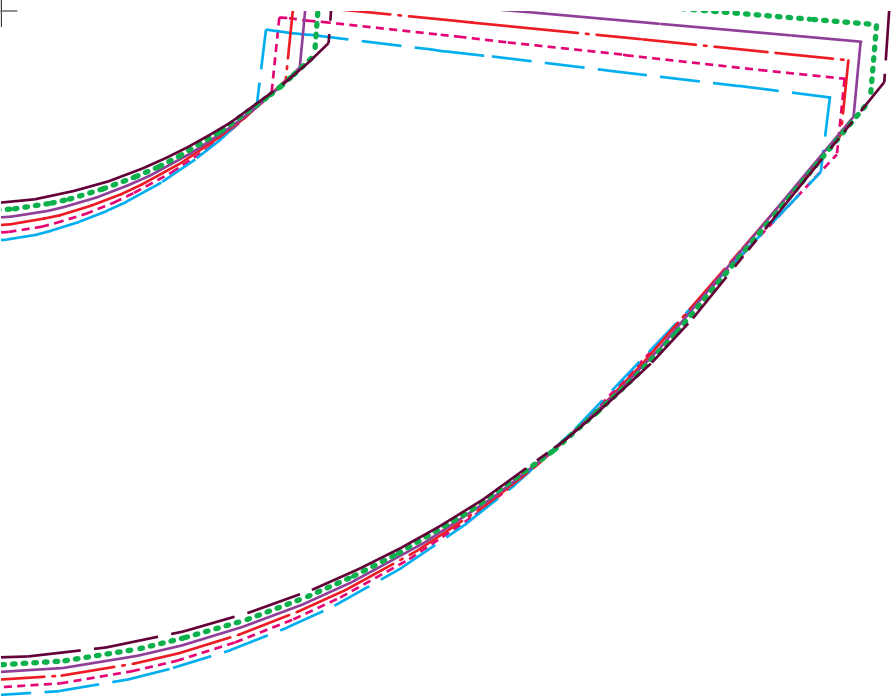
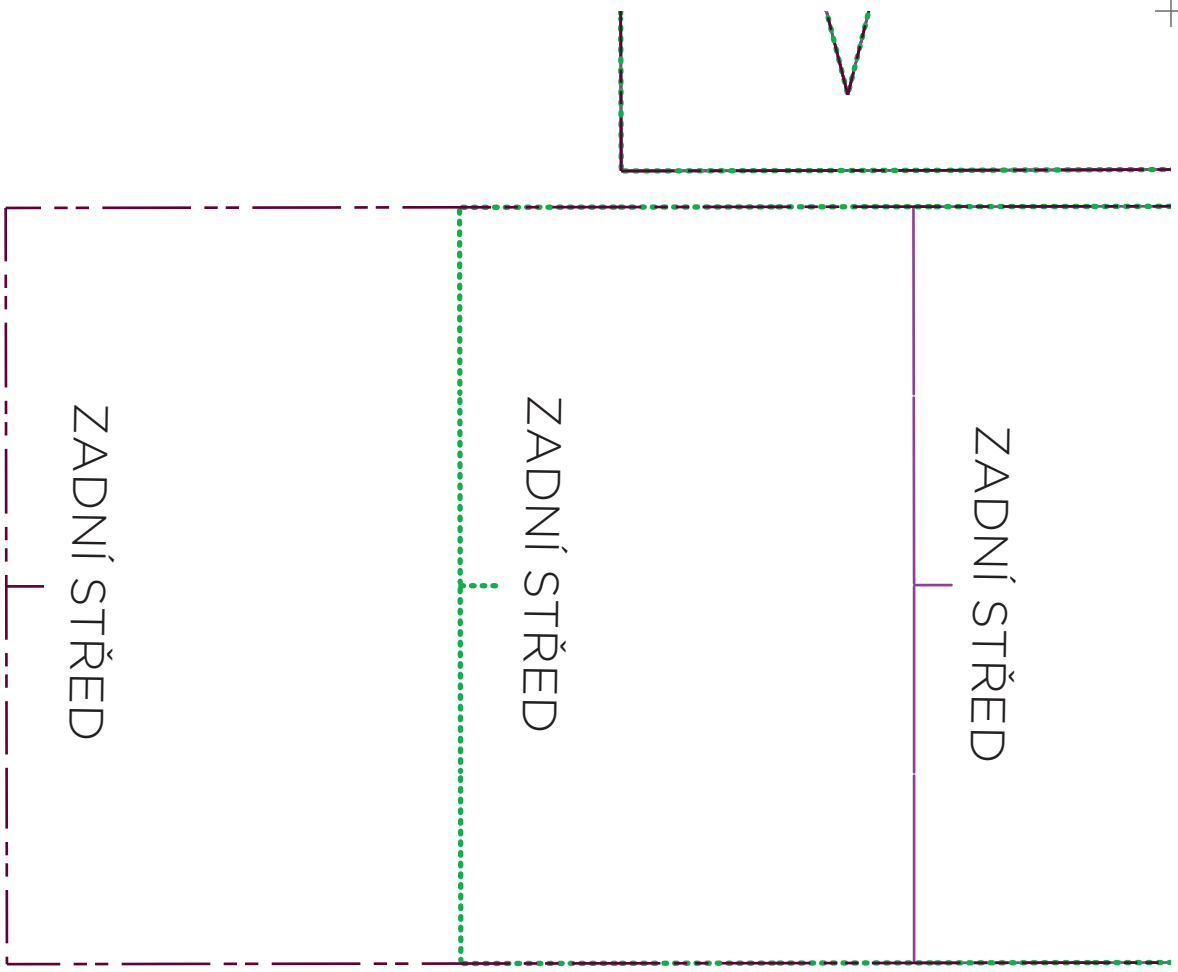



ZADNÍ STŘED



ZADNÍ STŘED



ZADNÍ STŘED



PŘEDNÍ STŘED

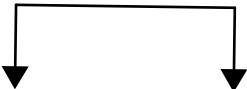

PŘEDNÍ STŘED

PŘEDNÍ STŘED

PŘEDNÍ STŘED

PŘEDNÍ STŘED

# Super střihy pro baculky

STŘIH ŠATY LUCIANA

9 »→

pásek

vystřihnout: 1x látka

PŘEDNÍ STŘED

PŘEDNÍ STŘED

POSLUPNOSTI

C

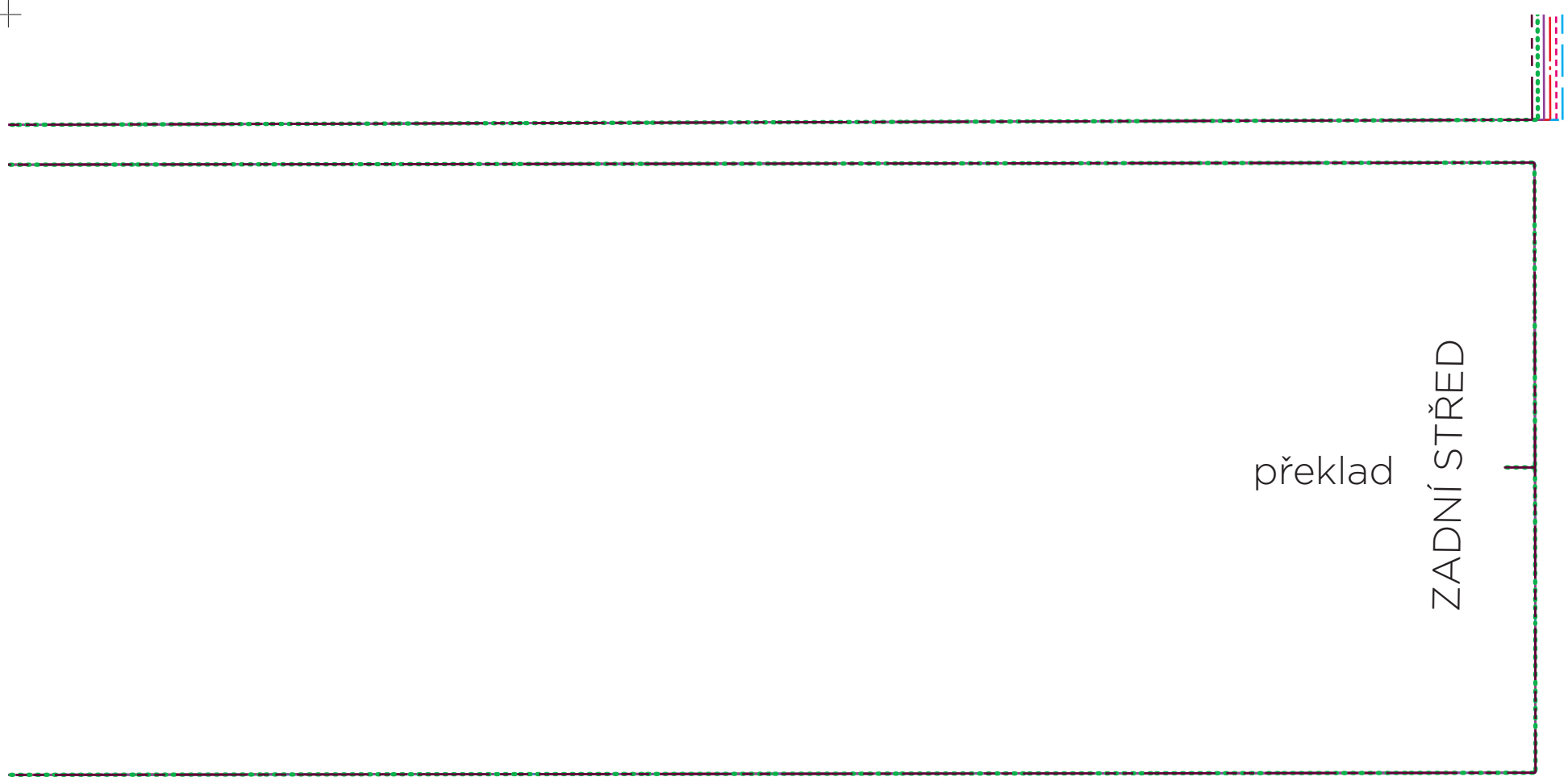

překlad

ZADNÍ STŘED

